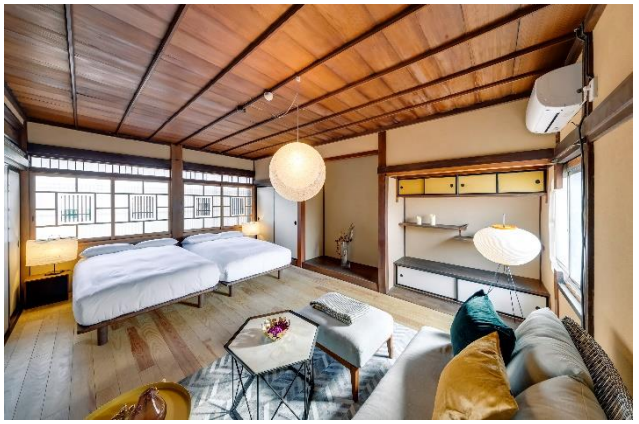

江戸時代商家町古民家包棟住宿體驗方案

來去歷史城鎮住一晚 in 佐原

佐原保留了江戸時代商家町的風貌，將傳統的商家或倉庫改裝後成為11間古民家飯店，提供包棟的住宿服務。晚餐宴會則可在酒藏改造成的餐廳舉辦。在這裡您可以完整體驗到富有歷史感的城鎮。也可以安排以下的自由選擇活動

①和服街道散步體驗　②搭乘日式小船周遊運河　③酒蔵見學

④利根川屋形船宴會遊船（正在規劃中）　⑤日本的錢湯（公共浴場）體驗（正在規劃中）等等

分類

Point

我們推薦招待旅遊或是企業獎勵旅行到非人工建造的主題樂園，而是做城鎮住宿體驗。透過住宿在日本歷史與文化中，實際感受只有這裡才能獲得的特別感。此外，分散型住宿也能避免群聚過密的問題。從成田機場只要30分鐘即可抵達的好位置，也是這裡的魅力。

參加對象期間　全年

預約條件

・預約期間：希望住宿日的2週間前
・費用：@41,200日幣～（1晚附2餐基本方案）　需討論
・適合人數：包棟　20人 ～ 35人
・其它：連住3晚以上有特別折價優惠。各種餘興表演、觀光行程等等，
　　都可以另外選擇。

也能使用Hostel Co-EDO 作為同行員工（包含領隊）的住宿

安心・安全對策

□ 如需諮詢，
請聯繫以下聯繫方式

Sawara Merchant Town Hotel Nipponia
Mail: inbound@vmc.co.jp

NEW IDEAS START HERE