2019

Japan

Japón

MIKI TRAVEL

MIKI TRAVEL

MIKI TRAVEL GLOBAL WHOLESALE PARTNER

SERVICIOS

MIKI TRAVEL proporciona soluciones para todas las necesidades del sector turístico moderno.

1. Rápidas cotizaciones y respuestas
2. Precios competitivos
3. Trato "Omotenashi" *
4. Agilidad organizativa
5. Seguridad

**¿Qué es el "Omotenashi" Japonés?*

Omotenashi es la palabra que representa el tradicional sentido de la hospitalidad en Japón. Un trato impecable y dedicación absoluta para lograr una atmósfera de tranquilidad y relajación que hará que los clientes puedan experimentar momentos inolvidables sintiéndose como en casa.

Sobre MIKI TRAVEL AGENCY S.A.U

Tenemos más de 50 años de experiencia.
Miki Travel se fundó en 1967. Durante más de 50 años ha sido uno de proveedores líderes para grupos mayoristas y programas de viajes FIT (individuales).

Somos una DMC dedicada exclusivamente a B2B en Europa y Japón
Ya que no estamos dirigidos al mercado B2C, nunca seremos uno de sus competidores.

Tenemos una red global de oficinas en Europa, Asia y el resto del mundo.
Con un total de 41 oficinas y cientos de profesionales multilingües en todo el mundo, nuestro equipo de ventas podrá dar respuesta a todas sus peticiones. Tenemos 5 oficinas centrales en Europa que usamos como bases de venta: Londres, París, Roma, Madrid y Frankfurt.

Nuestra base de operaciones está en Japón
Nuestras oficinas en Japón están situadas en Tokyo, y se dedican exclusivamente a nuestras peticiones. Por tanto, los tours se organizan directamente desde Japón por nuestro experto equipo de operaciones.

Estamos especializados en organizar viajes a medida a Japón.
Ya que tenemos nuestra oficina operativa en Japón, podemos ofrecer todo tipo de servicios con total flexibilidad para lograr cumplir sus expectativas. Puede solicitarnos un itinerario exacto o simplemente darnos una idea aproximada (intereses, ciudades, actividades, duración, presupuesto, etc.)

Mt. Fuji

Índice

	PAG
• **MIKI TRAVEL**	02
• **Índice de contenidos y datos de contacto**	03
• **Mapa de Japón e información Ferroviaria**	04
• **Actividades en Japón**	06
• **Experiencias en Japón**	08
• **Gastronomía Japonesa**	10
• **Paquetes Grupales**	
• Let`s go Japón	12
• Maravillas de Japón	14
• Konnichiwa Japón	16
• La ruta dorada de Japón	18
• La belleza de Izu & Mt.Fuji	20
• Sake y Samuráis en Japón	21
• **Odyssey Japan**	22
• **Paquetes Individuales**	
• Ascenso al Mt. Fuji	26
• Alquiler de Coche	27
• Japón a su aire	28
• **Hoteles recomendados**	29
• **Calendario Japonés 2019**	30
• **Información útil**	31

Bienvenidos a Japón

Santuario de Kasuga

PREMIO

MIKI TRAVEL ha recibido en 2017 el premio del Ministerio de Turismo de Japón a la excelencia en la categoría de empresas receptivas y de viajes domésticos.

MIKI TRAVEL

JAPAN TOURISM AWARDS

DATOS DE CONTACTO DE NUESTRAS OFICINAS

REINO UNIDO

MIKI TRAVEL LIMITED

Vintners` Place, 68 Upper Thames Street,
London EC4V 3BJ UNITED KINGDOM
TEL: +44 (0) 20 7507 5707
E-mail: visitjapan.uk@group-miki.com
Área de ventas: Reino Unido, Irlanda, Benelux, Norteamérica e Islandia.

ALEMANIA

MIKI REISEN GMBH

Rossmarkt 5,
60311 Frankfurt Am Main GERMANY
TEL: +49 (0) 69 2970 3339
E-mail: mikireisen@group-miki.com
Área de ventas: Alemania, Polonia, Asustria y Suecia, (zona germana)

ESPAÑA

MIKI TRAVEL AGENCY S.A.U

C/Princesa 24, Bajo-Dcha,
28008 Madrid SPAIN
TEL: +34 91 559 1284
E-mail: visitjapan.es@group-miki.com
Área de ventas: España, Portugal y América Latina

ITALIA

MIKI TRAVEL AGENCY S.R.L

Corso d`Italia, 39/a,
00198 Roma ITALIA
TEL: +39 06 845711
E-mail: visitjapan.it@group-miki.com
Área de ventas: Italia, Suecia (zona italaina), Norte de Europa, Europa Central, Europa del Este y Oriente Medio.

FRANCIA

MIKI TRAVEL AGENCY

22 Rue Caumartin,
75009 Paris FRANCE
TEL: +33 (0) 1 44 50 31 01
E-mail:visitjapan.fr@group-miki.com
Área de ventas: Francia, Suiza (zona francófona), Canadá (zona francófona)

OFICINA DE OPERACIONES EN JAPÓN

Japón

MIKI TRAVEL JAPAN

2F Sumitomo Hamamatsu-cho buiding 1-18-16, Hamamatsu-cho Minatoku - Tokyo,105-0013 JAPAN

RED GLOBAL DE OFICINAS

Europa

Barcelona, Berlin, Brussels, Budapest, Copenhagen, Frankfurt, Geneva, Helsinki, Lisbon, London, Madrid , Oslo, Paris, Prague, Rome, Stockholm, Vienna, Warsaw, Zurich.

Asia & Oriente Medio

Bangkok, Beijing, Dubai, Fukuoka, Guangzhou, Hong Kong, Honolulu, Jakarta, Kuala Lumpur, Nagoya, Osaka, Shanghai, Taipei, Tokyo.

Dotonbori **OSAKA**

Kinkakuji **KYOTO**

Castillo **HIMEJI**

Templo **MT.KOYA** ©JNTO

SHIRAKAWAGO

Festival de Nieve **SAPPORO** ©JNTO

Arrecife de coral **OKINAWA**
©Okinawa Convention
&Visitors Bureau/© JNTO

Remolinos **NARUTO**

Kotoku-in **KAMAKURA**

Castillo **HIROSAKI**

Castillo **MATSUMOTO**

MT.FUJI

Jardín Kenrokuen **KANAZAWA**

Mapa de Japón e Información Ferroviaria

Lago Ashi **HAKONE**

Tren Bala Shinkansen

TIEMPO ESTIMADO DE TRAYECTO EN TREN

TOKYO <-> **OSAKA**: aprox. 560km/180 minutos en el Shinkansen Hikari
OSAKA <-> **HIROSHIMA**: aprox. 350km/100 minutos en el Shinkansen Hikari
TOKYO <-> **KANAZAWA**: aprox. 450km/150 minutos en el Shinkansen Kagayaki

Aeropuerto de Narita <-> **Estación de Tokyo**: aprox. 80km/70 minutos en el Narita Express
Aeropuerto de Haneda <-> **Estación de Tokyo**: aprox. 20km/40 minutos en Tokyo Monorail & tren local
Aeropuerto Kansai Osaka <-> **Estación Shin Osaka**: aprox. 60km/55 minutos en Haruka Express
Aeropuerto Kansai Osaka <-> **Estación Kyoto**: aprox. 100km/80minutos en Haruka Express

JAPAN RAIL PASS

Tipo	Green (1era Clase)		Ordinary (Clase Turista)	
Duración	Adulto	Niño	Adulto	Niño
7 Días	¥ 38,880	¥ 19,440	¥ 29,110	¥ 14,550
14 Días	¥ 62,950	¥ 31,470	¥ 46,390	¥ 23,190
21 Días	¥ 81,870	¥ 40,930	¥ 59,350	¥ 29,670

Billetes Regionales están disponible bajo petición: JR West, JR Kyushu, JR Hokkaido, JR Shikoku, JR Central

TOKYO Vista Panorámica ©TCVB

HIROSHIMA Parque Conmemorativo de la Paz

NARA Parque de los Ciervos Sagrados

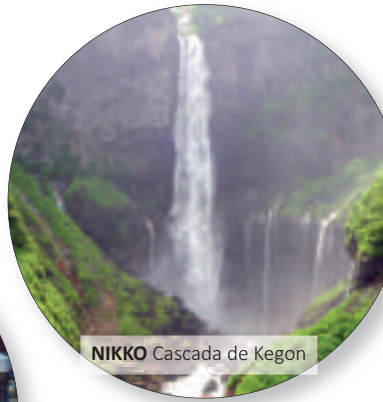
NIKKO Cascada de Kegon

SKI Y SNOWBOARD

Japón es el destino perfecto para descubrir un ski increíble. Con alrededor de 600 resorts de ski y snowboard a lo largo de Japón, ofreciendo nieve polvo de alta calidad, un hermoso paisaje y relajantes aguas termales. Encontrarás pistas para todos los niveles de experticia en Hokkaido, Nagano, Niigata y el área de Tohoku.

La mayoría de los resorts están abiertos en el mes de diciembre. Si estás en Japón durante el período, de enero hasta mediados de Marzo, encontrarás grandes cantidades de nieve en excelentes condiciones.

Resorts de Ski populares: *Kiroro, Niseko, Rusutsu, Zao, Nozawa,Hakuba, Madarao, Shiga Kogen, Naeba, Manza, Karuizawa.*

Temporada de actividad: *Diciembre - Marzo*

Ruta Alpina (Mikurigaike)

Shimanami Kaido ©JNTO

Madarao

CICLISMO

Japón es un hermoso país para explorar en bicicleta. La Ruta Ciclística Shimanami-Kaido es bien conocida como un “paraíso para ciclismo”. Cruzando el Mar Interior de las Islas Seto por 70 kilometros desde la ciudad de Onomichi a través de seis islas hasta la ciudad de Imabari en Shikoku. Todo el circuito está dedicado a ciclismo de ruta, manteniendo a los ciclistas alejados del tráfico y cerca de los hermosos paisajes del Mar Interior de las Islas Seto. Con 14 terminales de alquiler de bicicletas, en los cuales los ciclistas pueden alquilar o entregar las bicicletas, puedes personalizar tu jornada, eligiendo pedalear toda la ruta, u optando por completar pequeñas secciones y regresar a Onomichi en barco o en autobus.

Mejor Temporada de Actividad: *Marzo - Junio, Octubre - Noviembre*

Arrecife de Coral ©Okinawa Convention & Visitors Bureau/© JNTO

RUTA ALPINA TATEYAMA KUROBE

La Ruta Alpina Tateyama Kurobe es conocida como el "Techo de Japón". La ruta pasa por el dinámico escenario del Monte Tateyama en los Alpes Japoneses. Se atraviesa usando variedad de vehículos (teleférico, tele cable, autocar) con una diferencia de elevación de 2400 metros desde la Prefectura de Toyama hasta la Prefectura de Nagano.

En primavera se puede caminar entre paredes de nieve de más de 10 metros de altura en Murodo. (mediados de abril hasta mediados de junio).

Verano es la mejor temporada para excursiones, escalar y caminatas en la naturaleza.

En otoño, puedes ver al contraste de colores creado por la naturaleza con hojas verdes a pie de la montaña, hojas rojas de otoño en el medio, y nieve blanca en los picos.

Temporada de actividad: *Mediados de Abril - noviembre.*
(La ruta está cerrado en temporada de invierno)

Ruta Alpina (Murodo)

Sendero Nakasendo ©JTA/ ©JNTO

EXCURSIONISMO / TREKKING

Japón es un país de montañas. Mas del setenta por ciento del archipiélago volcánico está cubierto por imponentes picos y cumbres cubiertas de nieve; y estas montañas, en las cuales tradicionalmente trasciende un importante significado religioso y cultural, y nos ofrece un nada despreciable paraíso para los entusiastas de deportes al aire libre.

Excursiones Populares/Ruta de Trekking: *Monte Fuji (Abierto de Julio a mediados de Septiembre), Kumano Kodo (Wakayama), Sendero Nakasendo Tsumago-Magome (Nagano-Gifu), Monte Takao (Tokyo)*

Mejor Temporada de Actividad: *Marzo - Junio, Octubre - Noviembre*

BUCEO / SNORKELING

Japón es uno de los secretos mundiales mejor cuidados cuando hablamos de submarinismo. Teniendo uno de los mayores ecosistemas de coral en el mundo, alardeando de mas de 200 arrecifes de coral, impresionantes paisajes submarinos y fauna marina diversa. La Isla Ishigaki es la famosa por su gran cantidad de manta rayas.

Lugares Populares de Submarinismo: *Isla Miyako, Isla Ishigaki, Isla Okinawa*

Mejor Temporada en Okinawa: *Mediados de Junio - Octubre*

RYOKAN son alojamientos de estilo japonés en zonas rurales, especialmente en resorts de aguas termales. Más que solo un lugar para dormir, los ryokan son una oportunidad para experimentar el estilo de vida y hospitalidad tradicional japonesa, incorporando elementos como pisos de tatami, futones, baños de estilo japonés y cocina local. Las comidas son típicamente kaiseki ryori (alta cocina japonesa) que ofrece especialidades locales y de temporada.

MINSHUKU son cama y desayuno estilo japonés, operados por una familia. Similar al ryokan, minshuku ofrece habitaciones con tatami japonés, futon para dormir, pero con comidas caseras. Los cuartos de baño son generalmente comunes compartidos con otros huéspedes.

SHUKUBO significa "Durmiendo en un Templo Busdista japonés". Muchos Shukubo están localizados en el Monte Koya. Los Shukubo ofrecen tatami japonés y futon para dormir. Los baños son compartidos. El Shukubo te da la oportunidad de descubrir la vida diaria de un monje Japonés, como Shojin Ryori (comida vegetariana) y los rituales religiosos en la mañana.

* Se espera que los huéspedes se quiten los zapatos en la entrada de los Ryokan, Minshuku and Shukubo.

Ryokan

KINOSAKI ONSEN / Nishimuraya Hotel Shogetsutei

Ryokan

KINOSAKI ONSEN / Nishimuraya Honkan

Onsen

KINOSAKI ONSEN / Nishimuraya Hotel Shogetsutei

ONSEN (AGUAS TERMALES)

Como un país activamente volcánico, Japón ostenta tener algunos de las mejores aguas termales naturales del mundo. Habiendo muchos tipos de aguas termales, caracterizadas por los minerales disueltos en el agua. Diferentes minerales proporcionan diferentes beneficios a la salud, y todas las aguas termales se suponen que tienen un efecto relajante en cuerpo y mente. Las aguas termales japonesas se suelen encontrar en entornos naturales: como montañas, a lo largo de la costa o en valles angostos, los cuales dan más atractivo a la experiencia.

** En la mayoría de los onsen y baños públicos en Japón no está permitida la entrada con tatuajes.

Experiencia de Ceremonia del Té

KYOTO / Yumeyakata

Vestir Kimono

KYOTO / Saganokan

Espectáculo con Geisha

KYOTO / THE SODOH HIGASHIYAMA KYOTO

Experiencia Taiko (Tambor Japonés)

KYOTO / Taiko Center

Preparación de Sushi

NARA / Umemori Sushi School

Elaboración de Tallarines Udon

KAGAWA / Nakanoya

Experiencia con Espada Samurai

OSAKA / Japan Tatedo Association

Visita a una Bodega de Sake

HIMEJI / Nadagiku Sake Brewery

La cocina japonesa no es sólo sushi! existe una gran variedad de platos y especialidades regionales. Diferentes regiones ofrecen su particular toque regional en el mismo plato.

Kaiseki Ryori (menú tradicional de varios platos) ©JNTO

Sushi ©TCVB

Sashimi (delgados cortes de pescado crudo)

Ramen noodles (finos tallarines de trigo en caldo caliente) ©TCVB

Tonkatsu (chuletas de cerdo) ©JNTO

Okonomiyaki (Tortitas Japonesas)

Soba noodles (tallarines hechos de harina de trigo)

Udon noodles (Delgados tallarines japoneses de harina de trigo

Yakitori (pinchos de pollo a la parrilla) ©JNTO

Shabu shabu (estofado Japonés de delgadas piezas rebanadas de carne y vegetales hervidos en agua)

Tempura (mariscos y vegetales en harina y rebozados)

Yakiniku (carne a la parrila)

Sukiyaki (estofado de carne y vegetales rebanados con un sabor dulce y salado)

Onigiri (bolas de arroz)

Tofu (pasta compacta de semillas de soja)

Tsukemono (encurtidos Japoneses)

Curry rice (curry Japonés con arroz)

Wagashi (dulces tradicionales Japoneses) ©TCVB

Restaurante Japonés

Hotel Chinzanso Tokyo - Miyuki

TIPOS DE RESTAURANTES

En Japón se pueden encontrar diferentes tipos de restaurantes.

IZAKAYA

Izakaya, parecen tabernas, son establecimientos para beber que también sirven una variedad de pequeños platos, como yakitori, ensaladas y otras tapas. Probablemente son el tipo de restaurantes más populares entre los Japoneses. Algunos de ellos se pueden encontrar en cerca de estaciones de tren y áreas de compras. Comer en izakaya tiende a ser informal, con platos compartidos en la mesa en lugar de comerse individualmente.

KAITENZUSHI

Kaitenzushi son restaurantes de sushi menos caros, donde los platos de sushi son ofrecidos a los clientes en una cinta transportadora. Los clientes tomar libremente los platos que les gustan cuando estos pasan frente a ellos. El sushi se cobra por plato con colores diferenciados en los platos correspondientes a precios diferentes. Al final de la comida, los platos son contados y se determina el monto total.

OKONOMIYAKI-YA

Okonomiyaki-ya se especializa en okonomiyaki. En algunos restaurantes, los clientes preparan okonomiyaki por ellos mismos en un plato caliente hecho sobre una mesa.

YATAI

Yatai son puestos de comida móviles, que a veces incluyen donde sentarse, dentro de una carpa. Se encuentran comunmente durante festivales, pero también operan todo el año por calles muy cocurridas. Comunmente lo que venden incluye: pollo frito (karaage), okonomiyaki, takoyaki, yakisoba, oden y ramen.

Restaurante de Salón Estilo Japonés

Hotel Chinzanso Tokyo - Mokushundo

*** Se espera que los invitados se quiten los zapatos**

Restaurante Teppanyaki

Hotel Nikko Kanazawa - Icho

Let’s go Japón

Paquete Grupal

Santuario de Itsukushima en

✓ 9 días

- ✓ TOKYO
- ✓ NIKKO
- ✓ HAKONE - MT. FUJI
- ✓ HIROSHIMA
- ✓ MIYAJIMA
- ✓ HIMEJI CASTLE
- ✓ KYOTO
- ✓ NARA

Principales atractivos del itinerario:

Paquete básico / Principales destinos turísticos de Japón

- 4 noches en Tokyo. Incluyendo visita de día completo a Tokyo y excursión a Hakone y Monte Fuji.
- Todos los desayunos, 4 almuerzos y 5 cenas incluidas.
- Cómodo traslado en el Famoso Tren-Bala Shinkansen para disfrutar sus increíbles vistas.
- Visita al Parque Conmemorativo de la Paz y su museo en Hiroshima y al santuario Itsukushima, Patrimonio de la Humanidad, en la isla de Miyajima.
- Visita al castillo más hermoso y famoso de Japón, el Himeji-jo.
- Visita a las antiguas capitales de Japón, Kyoto y Nara, incluyendo entrada en el Pabellón Dorado Kinkaku-ji y el Templo Todai-ji con su gran Buda.
- Visita al Santuario sintoísta Fushimi-inari, uno de los destinos más populares para turistas en Japón.

ITINERARIO

Día 1: TOKYO (LLEGADA)
Llegada al aeropuerto de Tokyo. Traslado al hotel en transporte privado con nuestro asistente de habla hispana. **Comida y Cena libres. Alojamiento en GRAND PRINCE TAKANAWA 4* o similar.**

Día 2: TOKYO
Desayuno en el hotel. Encuentro con nuestro guía de habla hispana y visita de día completo a la capital de Japón en transporte privado. Visitaremos el Edificio del Gobierno Metropolitano de Tokio, el cual ofrece una maravillosa vista de toda la ciudad desde el mirador del piso 45, el Santuario de Meiji y los distritos de Omotesando y Harajuku. **Almuerzo en restaurante local.** Por la tarde haremos una parada para sacar fotos del Palacio Imperial y visitaremos el templo budista de Asakusa Kannon, al que se llega atravesando la animada calle Nakamise, llena de comercios tradicionales. De regreso al hotel pararemos en Ginza, el distrito de moda más exclusivo de la ciudad. **Cena en restaurant local. Alojamiento en GRAND PRINCE TAKANAWA 4* o similar.**

Día 3: TOKYO - HAKONE –TOKYO
Desayuno en el hotel. Excursión al Monte Fuji y Parque Nacional de Hakone con nuestro guía de habla hispana. Incluye ascenso en teleférico para disfrutar de las espectaculares vistas del valle y paseo en crucero por el Lago Ashi, desde donde se puede ver reflejado el Monte Fuji en todo su esplendor. **Almuerzo en restaurant local.** Regreso a Tokyo. **Cena en restaurant local. Alojamiento en GRAND PRINCE TAKANAWA 4* o similar.**

Día 4: TOKYO
Desayuno en el hotel. Día libre para explorer la ciudad o realizar la excursión opcional abajo mencionada con suplemento. **Comida y Cena libres. Alojamiento en GRAND PRINCE TAKANAWA 4* o similar.**
• **Excursión opcional A:** Excursión regular de día completo a Nikko con guía de habla inglesa. Visitaremos el Santuario Sintoista de Toshogu, dedicado al primer Shogún Ieyasu Tokugawa, las cataratas de Kegon y el Lago Chuzenji. **Almuerzo en restaurante local incluido.**

Día 5: TOKYO - MIYAJIMA - HIROSHIMA
Envío de su maleta al hotel de Kyoto. Rogamos prepare una bolsa de viaje con todo lo necesario para una noche. **Desayuno en el hotel.** Traslado a la estación de Tokyo

Shinjuku © TCVB

Castillo de Himeji

acompañados de nuestro asistente de habla hispana para coger el Tren Bala Shinkansen a Hiroshima. **Comida no incluida.** Al llegar montaremos en ferry hacia la isla de Miyajima para visitar el hermoso Santuario de Itsukushima, famoso por su Torii rojo que surge del mar y sus coloridos edificios "flotantes". Al finalizar traslado al hotel y check-in. **Cena en restaurant local incluido. Alojamiento en GRAND PRINCE HIROSHIMA 4* o similar.**

Día 6: HIROSHIMA - HIMEJI - KYOTO
Desayuno en el hotel. Visita a la ciudad en transporte privado y con nuestro guía de habla hispana incluyendo el Parque Conmemorativo de la Paz con su famosa cúpula de la Bomba Atómica (el único edificio que quedó en pie tras el ataque) y su museo. Salida en tren bala Shinkansen con su guía de habla hispana hacia Himeji. **Comida Pic-nic a bordo.** Al llegar visitaremos el famoso castillo Himeji-jo apodado "Garza Blanca", declarado patrimonio de la humanidad y considerado el más hermoso y mejor conservado de todo Japón. Concluiremos la visita con un paseo por Kokoen, impresionante jardín que pertenecía a un Daimyo y está formado por un jardín de té, un bosque de bambú, un jardín de flores y un estanque con una catarata. Concluiremos con la visita a una bodega de sake y nos trasladaremos a Kyoto en transporte privado. **Cena en restaurante local. Alojamiento en NEW MIYAKO 4*o similar.**

Día 7: KYOTO
Desayuno en el hotel. Visita de todo el día a la hermosísima ciudad de Kyoto, antigua capital de Japón, acompañados por nuestro guía de habla hispana. Visitaremos el excepcional Templo Kinkakuji o Pabellón de Oro, llamado así por las láminas de metal dorado que la recubren, y el Castillo de Nijo, otrora residencia oficial del Shogunato Tokugawa y culminaremos la mañana asistiendo a una tradicional ceremonia de té. **Almuerzo en restaurant local.** Por la tarde visitaremos el Templo Kiyomizu, fabricado totalmente en madera y que ofrece una magnífica panorámica de toda la ciudad (debido a trabajos de renovación el salón principal de Kiyomizu-dera está recubierto, pero los turistas tienen igualmente permitido el acceso). Regreso al hotel. **Cena libre. Alojamiento en NEW MIYAKO 4*o similar.**

Día 8: KYOTO - NARA – FUSHIMI INARI- KYOTO
Desayuno en el hotel. Salida en transporte privado y con guía de habla hispana hacia Nara, una de las primeras capitales de Japón, donde visitaremos el Templo Todaiji, famoso por su gigantesco Buda de bronce, el Parque de los Ciervos, donde más de 1000 ciervos viven libremente, y el Santuario de Kasuga, el cual alberga más de 3000 lámparas. **Almuerzo no incluido.** De regreso a Kyoto pararemos para visitar el Santuario Sintoista Fushimi-Inari, famoso por la aparición de su interminable camino de Torii en la película "Memorias de una Geisha". **Cena en el hotel o en restaurant local. Alojamiento en NEW MIYAKO 4*o similar.**

Día 9: KYOTO - AEROPUERTO DE OSAKA
Desayuno en el hotel. Traslado al aeropuerto de Kansai para salir en el vuelo con destino a su ciudad. **Noche y comidas a bordo.** (*No está incluido el billete aéreo)

SERVICIOS INCLUIDOS:
- ✔ Alojamiento en hoteles de categoría 4* con desayuno.
- ✔ 8 desayunos en el hotel, 4 almuerzos y 2 cenas en el hotel o restaurante local (bebidas no incluidas).
- ✔ Billete turista de tren bala Shinkansen: Tokyo-Hiroshima & Hiroshima-Himeji.
- ✔ Traslados en transporte público o privado según itinerario.
- ✔ Entradas a monumentos o lugares destacados según itinerario.
- ✔ Guías con experiencia en el lenguaje solicitado según itinerario
- ✔ Envío de las maleta desde Tokyo a Kyoto (1 maleta cada persona).
- ✔ Tasas locales.

SERVICIOS NO INCLUIDOS:
- ✗ Billete aéreo desde / hasta su ciudad.
- ✗ Gastos personales como teléfono, lavandería y propinas.
- ✗ Bebidas durante las comidas.
- ✗ Extras o cualquier otro gasto no mencionado específicamente en "Servicios Incluido".

Templo Sensoji en Asakusa

Templo Todaiji en Nara

Maravillas de Japón

Paquete Grupal

Parque de los monos de Nagano

✓ 12 días

- ✓ TOKYO
- ✓ HAKONE
- ✓ NIKKO
- ✓ NAGANO
- ✓ ALPINE ROUTE
- ✓ KANAZAWA
- ✓ SHIRAKAWAGO
- ✓ TAKAYAMA
- ✓ INUYAMA
- ✓ SHIMA
- ✓ KUMANO
- ✓ ISE
- ✓ KYOTO
- ✓ NARA
- ✓ OSAKA

Principales atractivos del itinerario:

Contacto con naturaleza y cultura / Alpes japoneses

- Alojamiento 3 noches en Tokyo.
- Visita el parque de los monos "Snow Monkeys".
- Ruta Alpina de Tateyama Kurobe – travesía a través de las montañas con espectaculares vistas.
- Kanazawa – Visita el Parque Kenrokuen, considerado uno de los tres jardines más bellos de Japón y el barrio histórico Higashichaya.
- Visita la Antigua ciudad feudal de Takayama y la tradicional villa de Shirakawago, patrimonio de la Humanidad.
- Visita al Santoario Sintoista de Ise, el más importante y sagrado de Japón.
- Caminata por el "Camino Peregrino de Kumano", visitando el santuario y cascada de Nachi Taisha.
- Visita a las antiguas capitales de Japón, Kyoto y Nara, incluyendo entrada en el Pabellón Dorado Kinkaku-ji y el Templo Todai-ji con su gran Buda.
- Visita a la ciudad de Osaka
- Menús variados: 11 desayunos, 9 almuerzos, y 5 cenas incluidas.
- Posibilidad de alojarse en un Ryokan tradicional japonés con suplemento.

ITINERARIO

Día 1: TOKYO (LLEGADA)
Llegada al aeropuerto de Tokyo. Traslado al hotel en transporte privado con nuestro asistente de habla hispana. **Comida y Cena libres. Alojamiento en TOBU LEVANT TOKYO 4* o similar.**

Día 2: TOKYO
Desayuno en el hotel. Encuentro con nuestro guía de habla hispana y de medio día a la capital de Japón en transporte privado. Comenzaremos con una parada para sacar fotos del Palacio Imperial para luego visitar Asakusa Kannon, el templo budista más antiguo de Tokyo. También disfrutaremos de un paseo por la animada calle de Nakamise, llena de comercios tradicionales. **Almuerzo en restaurante local.** Tarde libre para explorar la ciudad o realizar la excursión opcional abajo mencionada con suplemento. **Cena libre.**
Alojamiento en TOBU LEVANT TOKYO 4* o similar.
• **Opcional Tour Radial A:** Panorámica nocturna por la bahía de Tokyo en autocar (excursión regular) con guía de habla inglesa para poder admirar la iluminación de la Torre de Tokyo, los barrios de Ginza y Yokohama y el famoso "Rainbow Bridge". **Cena Buffet en Odaiba.**
• **Opcional Tour Radial B:** Crucero nocturno por el Río Sumida con cena incluida para disfrutar de sus inigualables vistas. Asistente de habla inglesa en el puerto. **Cena a bordo.**

Día 3: TOKYO
Desayuno en el hotel. Día libre para explorar la ciudad o realizar la excursión opcional abajo mencionada con suplemento. **Comida y Cena libres. Alojamiento en TOBU LEVANT TOKYO 4* o similar.**
• **Opcional Tour Radial C:** Excursión regular de día completo a Hakone y Mt. Fuji con guía de habla inglesa. Incluye parada en la 5ª estación del majestuoso Mt. Fuji a 2.300mts de altura, crucero por las cristalinas aguas de Lago Ashi y paseo en el teleférico de Hakone para disfrutar de las vistas de este parque nacional. **Almuerzo en restaurante local incluido.**
• **Opcional Tour Radial D:** Excursión regular de día completo a Nikko con guía de habla inglesa. Incluye visita al Santuario Sintoista de Toshogu, dedicado al primer Shogún Ieyasu Tokugawa, las cataratas de Kegon y el Lago Chuzenji. **Almuerzo en restaurante local incluido.**

Día 4: TOKYO – NAGANO
Desayuno en el hotel. Salida en transporte privado y acompañados por nuestro guía de habla hispana hacia Yudanaka. **Almuerzo en restaurante local.** Continuaremos hacia el "Parque de los Monos" en el Valle de Jigokudani, donde podremos ver el único lugar del

Santuario y catarata de Nachi Taisha-shrine

Ruta Alpina de Tateyama

mundo donde los monos blancos de los Alpes Japoneses, también conocidos como "Snow Monkeys" se bañan en aguas termales rodeados de nieve durante todo el año. De camino a Nagano pararemos a visitar el templo Zenkoji, templo budista fundado hace 1400 años con estatus de Buda que datan del 552A.C y que ha sido el centro neurálgico y espiritual de la ciudad de Nagano desde el Siglo VII. **Cena libre. Alojamiento en METROPOLITAN NAGANO 4* o similar.**

Día 5: NAGANO – RUTA ALPINA DE TATEYAMA KUROBE – KANAZAWA
Desayuno en el hotel. Traslado a la estación de Ogisawa en transporte privado y con nuestro guía de habla hispana. Visitaremos la presa de Kurobe, situada en el Lago Kurobe, en el Tunnel Trolleybus, Kurobe-Daira en travía y Daikanbo en teleférico. Luego cogeremos el autobús a Murodo, para ver el famoso Pasillo de la Nieve "Yuki-no-Ohtani". Allí podremos pasear unos 500 metros entre muros formados por más de 20 metros de nieve de altura (disponible solo desde mediados de abril a mediados de junio). **Almuerzo en restaurante local.** Por la tarde visitaramos Midagahara y Bijyodaira en autobús, y Tateyama en tranvía. Salida hacia Kanazawa en transporte privado. Cena libre.
Alojamiento en ANA CROWNE PLAzA KANAZAWA 4* o similar.
**Este itinerario será cambiado en la temporada de invierno, ya que la Ruta Alpina está cerrada desde diciembre a mediados de abril.*

Día 6: KANAZAWA – SHIRAKAWAGO – TAKAYAMA
Desayuno en el hotel. Visita de medio día a Kanazawa con nuestro guía de habla hispana. En dicha ciudad entraremos a ver el Parque Kenrokuen, considerado uno de los tres jardines más hermosos de Japón y pasearemos por el distrito de Higashichaya, zona de tradicionales tiendas de té. **Almuerzo en restaurante local.** Salida en transporte privado hacia la encantadora villa de Shirakawa-go, declarada patrimonio de la humanidad en 1995 y famosa por sus típicas casas rurales de estilo gassho-zukuri. Este nombre se refiere a la peculiar forma de sus tejados, construidos enteramente en madera y paja, y donde se cultivaban gusanos de seda. A continuación, partiremos hacia la hermosa ciudad de Takayama, situada en el corazón de los Alpes Japoneses y que resultaba otrora inaccesible durante la mayoría del año. Esto les permitió desarrollar una cultura propia. **Cena en el hotel. Alojamiento en TAKAYAMA GREEN HOTEL (Habitación estilo occidental) 4* o similar.**

Día 7: TAKAYAMA – INUYAMA – SHIMA
Desayuno en el hotel. Encuentro con nuestro guía de habla hispana para visitar el casco histórico y el tradicional mercado matutino, que data de 1820 y ofrece todo tipo de verduras y frutas de temporada, artesanía local y otros productos típicos de Takayama. Seguidamente partiremos hacia Inuyama en transporte privado para visitar el Castillo de Inuyama, un tesoro nacional con la torre más antigua de todo Japón, y el Jardín Urakuen. **Almuerzo en restaurante local.** Traslado a Shima y **cena en el hotel. Alojamiento en SHIMA KANKO HOTEL THE CLASSIC 4* o similar.**

Día 8: SHIMA – KUMANO – SHIMA
Desayuno en el hotel. Salida en transporte privado, con guía de habla hispana hacia Kumano. Allí andaremos por el "Camino de Kumano", ruta de peregrinos desde hace más de 100 años hermanada con el "Camino de Santiago" y visitaremos el Santuario de Nachi Taisha, uno de los tres santuarios más importantes de la zona. También veremos la impresionante Nachi no Taki, una cascada de 133metros de altura y 13metros de anchura que es la más grande de todo Japón. Almuerzo en restaurant local. Regreso a Shima en transporte privado. **Cena en el hotel. Alojamiento en SHIMA KANKO HOTEL THE CLASSIC 4* o similar.**

Día 9: SHIMA – ISE – KYOTO
Desayuno en el hotel. Salida en transporte privado hacia Ise acompañados por nuestro guía de habla hispana. De camino pararemos en Futami-ura para ver las Meoto-Iwa, las "rocas casadas" que emergen del mar y a representan a la pareja de dioses creadores del mundo según la mitología japonesa. Luego disfrutaremos de tiempo libre en Okage Yokocho, réplica de un pueblo de la era Edo llena de tiendas tradicionales donde degustar productos locales. Seguidamente visitaremos el Santuario de Ise, erigido por primera vez hace 2000 años y uno de los lugares más sagrados del sintoísmo, hasta el punto que el sacerdote debe ser de la Familia Imperial. **Almuerzo en restaurant local.** Traslado a Kyoto en transporte privado. **Cena en restaurant de Shabu-Shabu** (estofado tradicional japonés a base de lonchas finas de carne y verduras que se cocinan metiéndolos en diferentes salsas). **Alojamiento en NEW MIYAKO 4* o similar.**

Día 10: KYOTO
Desayuno en el hotel. Visita de todo el día a la hermosísima ciudad de Kyoto, antigua capital de Japón, acompañados por nuestro guía de habla hispana. Visitaremos el excepcional Templo Kinkakuji o Pabellón de Oro, antigua residencia del Shogún llamada así por las láminas de metal dorado que la recubren; y el Castillo de Nijo, otrora también casa oficial del Shogunato Tokugawa. Culminaremos la mañana asistiendo a una tradicional ceremonia de té. **Almuerzo en restaurant local.** Por la tarde visitaremos el Templo Kiyomizu, fabricado totalmente en madera y que ofrece una magnífica panorámica de toda la ciudad (debido a trabajos de renovación el salón principal de Kiyomizu-dera está recubierto, pero los turistas tienen igualmente permitido el acceso). Regreso al hotel. **Cena libre. Alojamiento en NEW MIYAKO 4* o similar.**

Día 11: KYOTO - NARA – OSAKA – KYOTO
Desayuno en el hotel. Salida en transporte privado y con guía de habla hispana hacia Nara, una de las primeras capitales de Japón, donde visitaremos el Templo Todaiji, famoso por su gigantesco Buda de bronce, el Parque de los Ciervos, donde más de 1000 ciervos viven libremente, y el Santuario de Kasuga, el cual alberga más de 3000 lámparas.
Almuerzo en restaurant local. Por la tarde nos trasladaremos a Osaka para visitar el Edificio Umeda Sky y su famoso mirador "Jardín Flotante", así como el distrito el vibrante distrito de Dotombori, situado a lo largo de la orilla sur del río del mismo nombre. Regreso a Kyoto. **Cena en restaurant local. Alojamiento en NEW MIYAKO 4* o similar.**

Day 12: KYOTO – AEROPUERTO DE OSAKA
Desayuno en el hotel. Traslado al aeropuerto de Kansai en transporte privado y con guía de habla hispana. Salida en vuelo internacional con destino a su ciudad de origen. Comidas y noche a bordo. (No se incluye billete aéreo)

SERVICIOS INCLUIDOS:
- ✔ Alojamiento en hoteles de categoría 4* con desayuno.
- ✔ 11 desayunos en el hotel, 9 almuerzos y 5 cenas en el hotel o restaurante local (bebidas no incluidas).
- ✔ Traslados en transporte público o privado según itinerario.
- ✔ Entradas a monumentos o lugares destacados según itinerario.
- ✔ Guías con experiencia en el lenguaje solicitado según itinerario.
- ✔ Tasas locales.

SERVICIOS NO INCLUIDOS:
- ✗ Billete aéreo desde / hasta su ciudad.
- ✗ Gastos personales como teléfono, lavandería y propinas.
- ✗ Bebidas durante las comidas.
- ✗ Extras o cualquier otro gasto no mencionado específicamente en "Servicios Incluidos".

ALOJAMIENTO OPCIONAL EN RYOKAN CON SUPLEMENTO:
- SHIMA (o ISE o TOBA)
- TAKAYAMA

Konnichiwa Japón

Paquete Grupal

Santuari de Meiji

✓ 8 días

- ✓ TOKYO
- ✓ FUJIKAWAGUCHIKO
- ✓ MATSUMOTO
- ✓ TAKAYAMA
- ✓ SHIRAKAWAGO
- ✓ KANAZAWA
- ✓ KYOTO
- ✓ NARA
- ✓ ISE
- ✓ YOKOHAMA

Principales atractivos del itinerario:

Viaje compacto / Gran cantidad de ciudades en corta estancia.

- 2 noches en Tokyo. Incluyendo visita de día completo.
- Espectaculares vistas al Mt. Fuji desde el Lago Kawaguchi.
- Visita al Castillo de Matsumoto, uno de los mejor conservados de Japón y perfecto ejemplo de la arquitectura militar del S.XVI.
- Visita la Antigua ciudad feudal de Takayama y la tradicional villa de Shirakawago, patrimonio de la humanidad.
- Visita al Kenrokuen en Kanazawa, uno de los tres jardines más hermosos del país.
- Visita de día complete a Kyoto, Antigua capital de Japón, incluyendo entrada al Pabellón Dorado.
- Excursión a Nara, otra de las capitals antiguas de Japón, incluyendo entrada al Templo Todaiji y su gran Buda de bronce.
- Visita al Santuario Sintoista de Ise, el más importante y sagrado de Japón.
- Cómodo traslado en el Famoso Tren-Bala Shinkansen para disfrutar sus increibles vistas.
- Todos los desayunos y 1 comida pic-nic en el ferry incluidos.

ITINERARIO

Día 1: TOKYO (LLEGADA)
Llegada a Tokyo, encuentro con nuestra asistencia de habla hispana y traslado al hotel en transporte privado. **Comida y Cena libres. Alojamiento en CANDEO UENO-PARK 3* o similar.**

Día 2: TOKYO
Desayuno en el hotel. Visita de día completo a la capital de Japón en transporte privado acompañados por nuestro guía de habla inglesa. Visitaremos el Edificio del Gobierno Metropolitano de Tokio, el cual ofrece una maravillosa vista de toda la ciudad desde el mirador del piso 45, el Santuario de Meiji y los distritos de Omotesando y Harajuku. **Almuerzo en restaurant local.** Por la tarde pasearemos por el recinto del Palacio Imperial -residencia actual de la familia imperial japonesa- con sus magníficos jardines y el templo budista de Sensouji, dedicado a la diosa Asakusa Kannon, al que se llega atravesando la animada calle Nakamise, llena de comercios tradicionales. De regreso al hotel pararemos en Ginza, el distrito de moda más exclusivo de la ciudad. **Cena libre. Alojamiento en CANDEO UENO-PARK 3* o similar.**

Día 3: TOKYO – FUJIKAWAGUCHIKO – MATSUMOTO
Desayuno en el hotel. Salida del hotel transporte privado y acompañados por nuestro guía de habla hispana para realizar una parada en el Lago Kawaguchi y su poder hacer una foto a las impresionantes vistas que ofrece del Monte Fuji. **Almuerzo no incluido.** Continuaremos hacia Matsumoto, donde podremos disfrutar de una vista del imponente Castillo de Matsumoto. Dicho castillo, de estilo militar japonés y apodado "Castillo de los Cuervos" debido a su distintivo color negro es uno de los mejor preservado y más hermosos castillos históricos de Japón.También visitaremos Shuzo, fábrica de Sake localizada en Azumino, donde podremos degustar este licor tradicional.Regreso a Matsumoto. **Cena libre. Alojamiento en ALPICO PLAZA 3* o similar.**

Día 4: MATSUMOTO - TAKAYAMA – SHIRAKAWAGO – KANAzAWA
Desayuno en el hotel. Traslado a Takayama en transporte privado con nuestro guía de habla hispana. Disfrutaremos de tiempo libre en esta preciosa ciudad feudal, antaño casi inaccesible debido a su situación en el corazón de los Alpes Japoneses y cuyo casco antiguo es un auténtico museo que conserva intacta la arquitectura de la Época Edo. **Almuerzo no incluido.** Seguiremos nuestro camino hacia la hermosa villa de Shirakawa-go, declarada patrimonio de la humanidad en 1995 y famosa por sus típicas casas rurales de estilo gassho-zukuri. Este nombre se refiere a la peculiar forma de sus tejados, construidos enteramente en madera y paja, y donde se cultivaban gusanos de seda. Tendremos tiempo libre para recorrer sus encantadoras calles. Llegada a Kanazawa. **Cena libre.**

Templo Kinkakuji

Parque Kenrokuen

Alojamiento en RESOL TRINITY 3* o similar.

Día 5: KANAZAWA – KYOTO
Desayuno en el hotel. Encuentro con nuestro guía de habla inglesa para comenzar la visita a la ciudad en transporte privado. Visitaremos el Parque Kenrokuen, que es considerado, y con razón, uno de los tres jardines panorámicos más bellos de todo Japón y pasearemos por el distrito de Higashichaya, zona de tradicionales tiendas de té. **Almuerzo no incluido.** Salida hacia Kyoto, incluyendo una breve parada en el Lago Biwa, cuyas aguas emerge el famoso Torii rojo del Santuario de Shirahige. Llegada al hotel. **Cena libre. Alojamiento en EL INN KYOTO 3* o similar.**

Día 6: KYOTO - NARA
Desayuno en el hotel. Visita de todo el día en transporte privado a la antigua capital de Japón, acompañados por nuestro guía de habla hispana. Visitaremos el Templo Kinkakuji o Pabellón de Oro, llamado así por las láminas de metal dorado que la recubren, y el templo budista Ryoan-ji con su misterioso jardín zen de rocas. **Almuerzo en restaurant local.** Por la tarde visitaremos el castillo de Nijo, antigua residencia del Shogún y el templo Fushimi-Inari, conocido por su camino rojo formado por miles de Torii. Traslado a Nara. **Cena libre. Alojamiento en ASYL NARA 3* o similar.**

Día 7: NARA - ISE - TOBA - YOKOHAMA
Desayuno en el hotel. Acompañados por nuestro guía de habla hispana, visitaremos Nara, una de las primeras capitales de Japón donde visitamos el templo Todaiji, famoso por su gran Buda de bronce. Luego nos trasladaremos a Ise, para visitar el Santuario de Ise, corazón del Sintoismo en Japón, y el mercado tradicional Okage Yokocho. Salida hacia Toba y traslado en ferry a Irako, donde disfrutaremos de hermosas vistas a la bahía de Ise. **Almuerzo estilo Pic-nic a bordo.** Traslado en Tren Bala Shinkansen desde Hamamatsu a Shin-Yokohama. El equipaje se enviará en autocar y llegará una hora después del check-in. **Cena libre. Alojamiento en SHIN YOKOHAMA PRINCE 3* o similar.**

Día 8: YOKOHAMA – AEROPUERTO DE NARITA
Desayuno en el hotel. Encuentro con nuestro asistente de habla hispana y salida hacia el aeropuerto. De camino pararemos en Umi-Hotaru, famosa área de servicio situada en la bahía de Tokyo. (Esta visita podrá ser suprimida dependiendo del horario del vuelo). Llegada al Aeropuerto de Narita y salida en vuelo internacional hacia su país. **Comidas y noche a bordo.** (No está incluido el billete aéreo)

SERVICIOS INCLUIDOS:
- ✔ Alojamiento en hoteles de categoría 3* con desayuno.
- ✔ 7 desayunos en el hotel y 1 comida pic-nic en el ferry.
- ✔ Billete de Tren Bala Shinkansen enc lase turista de Hamamatsu a Shin-Yokohama.
- ✔ Traslados en transporte público o privado según itinerario.
- ✔ Entradas a monumentos o lugares destacados según itinerario.
- ✔ Guías con experiencia en el lenguaje solicitado según itinerario.
- ✔ Tasas locales.

SERVICIOS NO INCLUIDOS:
- ✗ Billete aéreo desde / hasta su ciudad.
- ✗ Gastos personales como teléfono, lavandería y propinas.
- ✗ Bebidas durante las comidas.
- ✗ Extras o cualquier otro gasto no mencionado específicamente en “Servicios Incluido”.

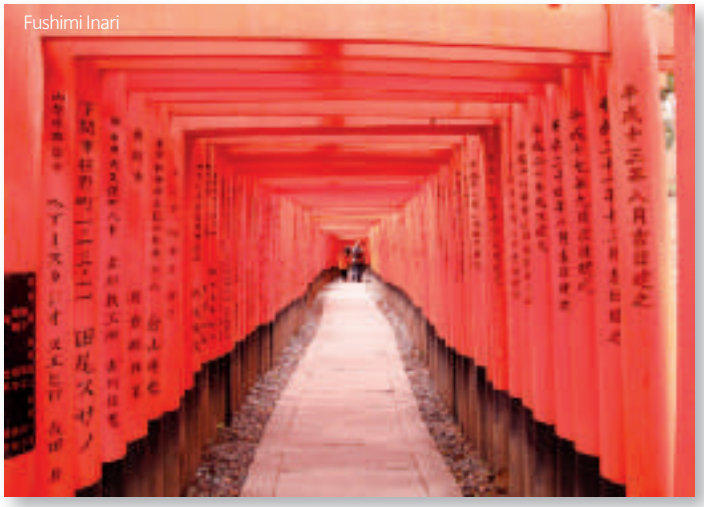
Fushimi Inari

Ciudad de Takayama

Ruta Dorada de Japón

Paquete Grupal

Santuario Kasuga Taisha

✓ 13 días

- ✓ OSAKA
- ✓ HIMEJI
- ✓ KURASHIKI
- ✓ HIROSHIMA
- ✓ MIYAJIMA
- ✓ TAKAMATSU
- ✓ NARUTO
- ✓ KOBE
- ✓ NARA
- ✓ KYOTO
- ✓ OTSU
- ✓ KANAZAWA
- ✓ SHIRAKAWAGO
- ✓ TAKAYAMA
- ✓ MATSUMOTO
- ✓ HAKONE
- ✓ KAMAKURA
- ✓ TOKYO

SETOUCHI REFLECTION TRIP

ITINERARIO

Día 1: OSAKA (LLEGADA)
Llegada a Osaka, encuentro con nuestra asistencia de habla hispana y traslado al hotel en transporte privado. **Comida y Cena libres. Alojamiento en MYSTAYS SHIN OSAKA CONFERENCE CENTER 3* o similar.**

Día 2 : OSAKA – HIMEJI – KURASHIKI – HIROSHIMA
Desayuno en el hotel. Encuentro con nuestro guía de habla hispana y traslado en Tren Bala Shinkansen de Shin-Osaka a Himeji. El equipaje se llevará en autocar. Parada en el Castillo de Himeji, también conocido como "La Garza Blanca" y considerado el más hermoso y mejor conservado de todo Japón. Visita a una fábrica tradicional de sake. **Almuerzo en restaurante local.** Traslado en transporte privado a Kurashiki, ciudad conocida por sus bellos canales. Llegada a nuestro hotel en Hiroshima. **Cena libre. Alojamiento en NEW HIRODEN 3*o similar.**

Día 3: HIROSHIMA – MIYAJIMA – HIROSHIMA
Desayuno en el hotel. Visita de medio día a Hiroshima en transporte privado y con guía de habla hispana. Se visitará el Parque Conmemorativo de la Paz, incluyendo su famosa Cúpula de la Bomba Atómica (único edificio de la ciudad que quedó en pie tras el ataque). **Almuerzo no incluido.** Luego tomaremos un ferry a la isla de Miyajima para visitar el hermoso Santuario de Itsukushima, famoso por su gran torii rojo que surge del mar cuya vista es considerada una de las más bella del mundo. Tras la visita, vuelta a nuestro hotel en Hiroshima. **Cena libre. Alojamiento en NEW HIRODEN 3* o similar.**

Día 4: HIROSHIMA – SHIMANAMI KAIDO –TAKAMATSU
Desayuno en el hotel. Salida en transporte privado y con guía de habla hispana hacia Takamatsu. Para llegar atravesaremos Shimanami Kaido, carretera con espectaculares vistas que que une Honshu -la isla más grande de Japón- con otras seis islas a lo largo del Mar de Seto hasta llegar a la isla de Shikoku. on Shikoku. **Almuerzo no incluido.** Llegada a Takamatsu y tiempo libre para disfrutar por su cuenta. **Cena libre. Alojamiento en APA HOTEL TAKAMATSU AIRPORT 3* o similar.**

Día 5: TAKAMATSU - NARUTO – KOBE – OSAKA
Desayuno en el hotel. Visita con guía de habla hispana y en transporte privado al hermoso Jardín Parque Risurin. Seguidamente partiremos hacia Kobe a por el famoso el Puente colgante de Naruto, a 1,629m de altura y desde el cual se pueden ver los potentes remolinos del estrecho. **Almuerzo no incluido.** En la gran ciudad portuaria de Kobe

Principales atractivos del itinerario:

Contacto con naturaleza y cultura / Alrededores del Mar de Seto.

- Traslado en Tren-Bala Shinkansen de Shin-Osaka a Himeji.
- Visita al impresionante Castillo de Himeji y a una fábrica tradicional de sake.
- 2 noches en Hiroshima, incluyendo visita a la ciudad.
- Visita al Santuario de Itsukushima en la isla de Miyajima, patrimonio de la Humanidad.
- Paso en coche por Shimanami Kaido, canal que une Honshu -la isla más grande de Japón- con Shikoku, pasando sobre otras seis pequeñas islas del mar de Seto.
- 1 noche en Takayamatsu, incluyendo visita al Jardín Ritsurin.
- Cruce por el famoso Puente colgante de Naruto, a 1,629m de altura.
- Visita a las ciudades de Kobe, Osaka, Nara y Kyoto.
- 1 noche en Kanazawa, incluyendo visita al Parque Kenrokuen, uno de los más hermosos de Japón.
- Visita a la antigua ciudad feudal de Takayama y la tradicional villa de Shirakawago, patrimonio de la Humanidad.
- 1 noche en Matsumoto, incluyendo visita al Castilo de Matsumoto y una granja de Wasabi
- 1 noche en Hakone, incluyendo crucero por el Lago Ashi.
- 2 noches en Tokyo. Incluyendo visita a la ciudad y excursión a Kamakura
- Todos los desayunos, 1 almuerzo y una cena incluidos.

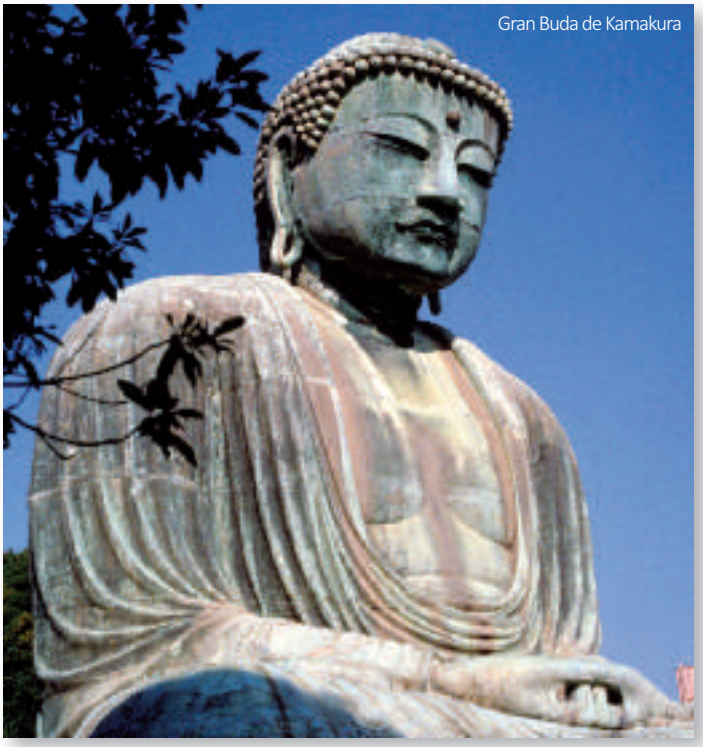
Gran Buda de Kamakura

Jardín Ritsurin

pasearemos por el barrio chino y el distrito de Kitano-cho, el barrio residencia de los comerciantes extranjeros que llegaban a Japón en época feudal. Traslado a nuestro hotel en Osaka. **Cena libre. Alojamiento en PLAZA OSAKA 3* o similar.**

Día 6: OSAKA - NARA - OSAKA
Desayuno en el hotel. Salida en transporte privado y con guía de habla hispana hacia Nara donde visitaremos el Templo Todaiji, famoso por su gran Buda de bronce, el Parque de los Ciervos, donde más de 1000 ciervos viven libremente, y el Santuario de Kasuga, el cual alberga más de 3000 lámparas. Almuerzo en restaurant local. Por la tarde nos trasladaremos a Osaka para visitar el Edificio Umeda Sky y su famoso mirador "Jardín Flotante", así como el distrito el vibrante distrito de Dotombori. **Cena libre. Alojamiento en PLAZA OSAKA 3* o similar.**

Día 7: OSAKA – KYOTO – OTSU
Desayuno en el hotel. Excursión de día complete a Kyoto en transporte privado y con nuestro guía de habla hispana. Visitaremos el Templo Kinkakuji o Pabellón de Oro, llamado así por las láminas de metal dorado que la recubren, y el Santuario de heian, construido en el 1.100 aniversario del nombramiento de Kyoto como capital de Japón. **Almuerzo no incluido.** Por la tarde visitaremos el templo Fushimi-Inari, conocido por su camino rojo formado por miles de Torii. Traslado a Otsu. **Cena libre. Alojamiento en BIWAKO GRAND 3 * o similar.**

Día 8: OTSU - KANAZAWA
Desayuno en el hotel. Traslado a Kanazawa en transporte privado y con guía de habla hispana. Almuerzo no incluido. Visita a la ciudad incluyendo el Parque Kenrokuen, considerado uno de los tres jardines panorámicos más bellos de todo Japón y pasearemos por el distrito de Higashichaya, zona de tradicionales tiendas de té. **Cena libre. Alojamiento en RESOL TRINITY 3* o similar.**

Día 9: KANAZAWA – SHIRAKAWAGO – TAKAYAMA – AZUMINO - MATSUMOTO
Desayuno en el hotel. Salida en coche privado y con guía de habla hispana hacia la encantadora villa de Shirakawa-go, declarada patrimonio de la humanidad en 1995 y famosa por sus típicas casas rurales de estilo gassho-zukuri. Este nombre se refiere a la peculiar forma de sus tejados, construidos enteramente en madera y paja, y donde se cultivaban gusanos de seda. Tendremos tiempo libre para recorrer sus encantadoras calles. A continuación, partiremos hacia la hermosa ciudad de Takayama, situada en el corazón de los Alpes Japoneses y que resultaba otrora inaccesible durante la mayoría del año. Esto les permitió desarrollar una cultura propia. **Almuerzo no incluido.** Culminaremos el día con una visita a una granja de wasabi en Azumino. Llegada al hotel en Matsumoto. **Cena libre. Alojamiento en ALPICO PLAZA 3* o similar.**

Día 10: MATSUMOTO – HAKONE
Desayuno en el hotel. Encuentro con nuestro guía de habla hispana y traslado a Hakone en transporte privado. **Almuerzo no incluido.** Disfrutaremos de un relajante paseo en crucero por el Lago Ashi, desde desde donde se pueden ver unas hermosísimas vistas del Monte Fuji. **Cena en el hotel. Alojamiento en SUSUKINOHARA ICHINOYU 3* o similar.**

Día 11: HAKONE -KAMAKURA - TOKYO
Desayuno en el hotel. Salida en coche privado y acompañados por nuestro guía de habla hispana hacia Kamakura. Allí visitaremos el Templo Kotokui para ver su gran Buda de bronce al aire libre. Traslado a Yokohama. **Almuerzo no incluido.** Traslado a nuestro hotel en Tokyo. **Cena libre. Alojamiento en CANDEO UENO-PARK 3* o similar.**

Día 12: TOKYO
Desayuno en el hotel. Encuentro con nuestro guía de habla hispana y visita de día completo a la capital de Japón en transporte privado. Visitaremos el Edificio del Gobierno Metropolitano de Tokio, el cual ofrece una maravillosa vista de toda la ciudad desde el mirador del piso 45, el Santuario de Meiji y los distritos de Omotesando y Harajuku. **Almuerzo en restaurante local.** Por la tarde haremos una parada para sacar fotos del Palacio Imperial y visitaremos el templo budista de Asakusa Kannon, al que se llega atravesando la animada calle Nakamise, llena de comercios tradicionales. De regreso al hotel pararemos en Ginza, el distrito de moda más exclusivo de la ciudad. **Cena libre. Alojamiento en UENO-PARK 3* o similar.**

Día 13: TOKYO – AEROPUERTO DE NARITA
Desayuno en el hotel. Traslado al aeropuerto de Narita en transporte privado y acompañado por nuestro asistente de habla hispana. Salida en el vuelo con destino a su ciudad de origen. **Noche y comidas a bordo.** (Billete aéreo no incluido)

SERVICIOS INCLUIDOS:
- ✔ Alojamiento en hoteles de categoría 3* con desayuno.
- ✔ 12 desayunos, 1 almuerzo y 1 cena en hotel o restaurante local (bebidas no incluidas).
- ✔ Billete de Tren Bala Shinkansen en clase turista de Shin-Osaka a Himeji.
- ✔ Traslados en transporte público o privado según itinerario.
- ✔ Entradas a monumentos o lugares destacados según itinerario.
- ✔ Guías con experiencia en el lenguaje solicitado según itinerario.
- ✔ Tasas locales.

SERVICIOS NO INCLUIDOS:
- ✗ Billete aéreo desde / hasta su ciudad.
- ✗ Gastos personales como teléfono, lavandería y propinas.
- ✗ Bebidas durante las comidas.
- ✗ Extras o cualquier otro gasto no mencionado específicamente en "Servicios Incluido".

ALOJAMIENTO OPCIONAL EN RYOKAN CON SUPLEMENTO:
- OTSU

Edificio del Govierno Metropolitano de Tokyo

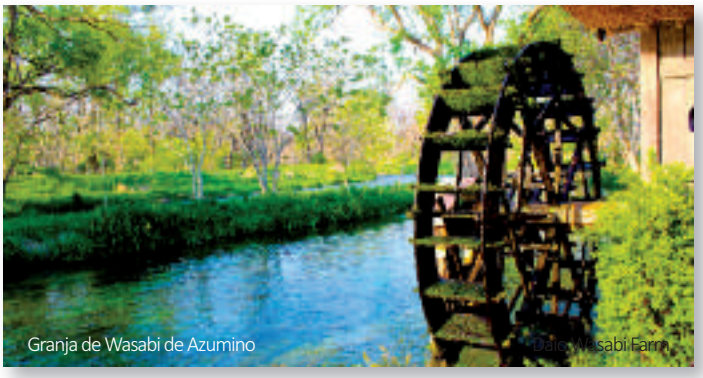
Granja de Wasabi de Azumino

La Belleza de Izu & Mt.Fuji

Experiencia de Recogida de Te Verde

✓ 4 días

- ✓ ITO
- ✓ IZU
- ✓ SHIZUOKA
- ✓ FUJINOMIYA
- ✓ MT FUJI
- ✓ HAKONE
- ✓ KAMAKURA

Principales atractivos del itinerario:

Contacto con naturaleza y cultura / Mt. Fuji & Océano Pacífico dese la Península de Izu

- Tour de 3 noches, empezando y acabando en Tokyo.
- Experiencia de recolección de Te Verde (dependiendo de la estación y temporada)
- Visita a la hermosa Costa de Jogasaki.
- Área de aguas termales Shuzenji Onsen, la más antigua y famosa ciudad balneario de Japón.
- Hermosas vistas al Mt. Fuji desde Nihondaira y el Santuario de Toshogu en Mt. Kuno (el santuario de Toshogu más antiguo de Japón).
- Visita al Mt. Fuji y las cataratas de Shiraito, Patrimonio de la Humanidad
- Aguas termales en Hakone, teleférico de Komagatake y Crucero por el Lago Ashi
- Visita a la gran estatua de bronce de Buda en Kamakura.

ITINERARIO

Day 1: TOKYO – IZU – ITO
Encuentro con nuestro guía de habla hispana y salida hacia Izu en transporte privado. Disfrutaremos de la experiencia de recolección de Té Verde (solo disponible de mayo a junio y de mediados de septiembre a mediados de octubre; en otras temporadas se sustituirá por visita al Parque Izu-no-Kuni, el cual ofrece unas vistas panorámicas admirables del Mt. Fuji, bahía de Suruga y Hakone). **Almuerzo en restaurante local.** Salida hacia Ito y visita la hermosa costa de Jogasaki, parte del litoral pacífico. Paseando por dicha costa podremos observar y admirar sus espectaculares acantilados e islotes. La zona más popular de este sendero es el impresionante Puente Colgante de Kadowaki, de 48mts de largo y 23mts de alto. Finalmente, otro punto a destacar es el mirador del faro, con vistas a las Siete Islas de Izu e incluso Amagi en la lejanía. **Cena libre. Almuerzo en HOTEL DANKOEN 3* o similar.**

Día 2: ITO – IZU – SHIZUOKA
Desayuno en el hotel. Salida hacia Shuzenji onsen, una de las más antiguas y famosas ciudades balneario de la Península de Izu, con nuestro guía de habla hispana. Visitaremos el bosque de bambú del Templo Shuzenji, que fue fundado hace más de 1200 años por Kobo Daishi, una de las personalidades religiosas más importantes de la historia de Japón. Almuerzo en restaurante local. Salida hacia Nihondaira, en Shizuoka, desde cuyo mirador en la cima podremos disfrutar de vistas a toda la Bahía de Suruga y la Península de Izu. En días claros se puede incluse ver el Mt. Fuji. Tomaremos después el teleférico del Mt. Kuno para llegar al Santuario de Toshogu, el más antiguo dedicado al primer Shogún Tokugawa en Japón. **Cena en el hotel. Almuerzo en NIPPONDAIRA HOTEL 3* o similar.**

Día 3: SHIZUOKA – FUJINOMIYA – MT.FUJI – HAKONE
Desayuno en el hotel. Salida hacia Fujinomiya acompañados por nuestro guía de habla hispana. Allí visitaremos el Santuario de Sengentaisha y las cataratas de Shiraito, consideradas las más hermosas de todo Japón. Dicha cascada, de 150mts de ancho, recibe su caudal de un manantial volcánico que cae desde 20mts de altura formando delicados hilos que parecen hechos de seda. Seguidamente partiremos hacia la 5ª estación del Mt Fuji. **Almuerzo en restaurant local.** Traslado a nuestro hotel en Hakone. Cena en el hotel donde también podremos disfrutar de las aguas termales en este alojamiento "Ryokan", estilo tradicional. **Almuerzo en HAKONE KOWAKIEN TENYU 4* o similar.**

Día 4: HAKONE – KAMAKURA – TOKYO
Desayuno en el hotel. Salida hacia Hakone con guía de habla hispana en transporte privado. Donde montaremos en el teleférico de Komagatake y disfrutaremos de un crucero por el Lago Ashi. Luego partiremos hacia Kamakura donde tendremos tiempo libre. **Almuerzo no incluido.** Por la tarde visitaremos el Templo Kotokuin para ver el Gran Buda de Bronce. Traslado a Tokyo y fin del viaje.

Río Katsura en Shuzenji Onsen

SERVICIOS INCLUIDOS:
- ✔ Alojamiento en hoteles de categoría 3* o 4* con desayuno.
- ✔ 3 desayunos en el hotel, 2 almuerzos y 2 cenas en el hotel o restaurante local (bebidas no incluidas).
- ✔ Traslados en transporte público o privado según itinerario.
- ✔ Entradas a monumentos o lugares destacados según itinerario.
- ✔ Guías con experiencia en el lenguaje solicitado según itinerario
- ✔ Tasas locales.

SERVICIOS NO INCLUIDOS:
- ✗ Billete aéreo desde / hasta su ciudad.
- ✗ Gastos personales como teléfono, lavandería y propinas.
- ✗ Bebidas durante las comidas.
- ✗ Extras o cualquier otro gasto no mencionado específicamente en "Servicios Incluido".

ONAL TREN BALA SHINKANSEN CON SUPLEMENO:
Día 4, tras el crucero por el Lago Ashi, traslado a la estación de Odawara y vuelta a Tokyo en Shinkansen (clase turista).

Sake y Samurais en Japón

✓ 4 días

- ✓ NIKKO
- ✓ AIZUWAKAMATSU
- ✓ URABANDAI
- ✓ NIIGATA
- ✓ YAHIKO
- ✓ UONUMA

Ouchi Juku ©JNTO

Principales atractivos del itinerario:

Cultura Japonesa / Ciudad Samurai de Aizuwakamatsu & el Sake Niigata Sake

- Tour de 2 noches, empezando y acabando en Tokyo.
- Visita al Santuario de Toshogu en Nikko, patrimonio de la Humanidad por la UNESCO.
- Visita a Aizu para vivir el espíritu de Japón, incluyendo la residencia Samurai Bukeyashiki y el Castillo de Tsurugajo.
- Visita a Ouchijuku, antigua estación de correos con numerosos edificios de paja de la ra Edo.
- Paseo por Goshikinuma, conjunto de cinco lagos volcánicos.
- Crucero en el Lago Inawashiro
- Visita al Santuario Yahiko y el Parque Yahiko, conocido por sus colores otoñales y sus cerezos en flor en primavera.
- Visita y degustación en una fábrica de Sake.
- Tren Bala Shinkansen de Echigoyuzawa a Tokyo.

Sake

SERVICIOS INCLUIDOS:

- ✔ Alojamiento en hoteles de categoría 4* con desayuno.
- ✔ 3 desayunos en el hotely 4 en restaurante local (bebidas no incluidas).
- ✔ Billete de Tren Bala Shinkansen en clase turista de Echigoyuzawa a Tokyo.
- ✔ Traslados en transporte público o privado según itinerario.
- ✔ Entradas a los lugares más icónicos de Japón según itinerario.
- ✔ Guías con experiencia en el lenguaje solicitado según itinerario.
- ✔ Tasas locales.

SERVICIOS NO INCLUIDOS:

- ✗ Billete aéreo desde / hasta su ciudad.
- ✗ Gastos personales como teléfono, lavandería y propinas.
- ✗ Bebidas durante las comidas.
- ✗ Extras o cualquier otro gasto no mencionado específicamente en "Servicios Incluidos".

ALOJAMIENTO OPCIONAL EN RYOKAN CON SUPLEMENTO:

- AIZUWAKAMATSU

ITINERARIO

Día 1: TOKYO – NIKKO – AIZUWAKAMATSU
Encuentro con nuestro guía de habla hispana y salida hacia Nikko en transporte privado para visita de día completo. Incluye visita al Santuario de Toshogu, dedicada a Tokugawa Ieyasu, el primer Shogún, las cataratas de Kegón y el Lago Chuzenji. **Almuerzo en restaurant local.** Salida hacia Aizuwakamatsu. **Cena libre. Almuerzo en AIZUWAKAMATSU WASHINGTON 4* o similar.**

Día 2: AIZUWAKAMATSU
Desayuno en el hotel. Encuentro con nuestro guía de habla hispana y salida hacia Ouchijuku, antigua ciudad postal famosa por los edificios de paja de su calle principal que datan de la era Edo. También visitaremos el Castillo de Tsuruga, construido en 1384 y en cuyo interior tiene un interesante museo sobre la historia del castillo. **Almuerzo en restaurante local.** También visitaremos el Jardín Oyakuen y Aizu Bukeyashiki, residencia samurái que pertenecía al clan con mayor rango de toda la región. Recorriendo sus 38 habitaciones se puede ver perfectamente el estilo de vida samurái. Regreso al hotel. **Cena libre. Almuerzo en AIZUWAKAMATSU WASHINGTON 4* o similar.**

Día 3: AIZUWAKAMATSU – URABANDAI – NIIGATA
Desayuno en el hotel. Acompañados por nuestro guía de habla hispana saldremos hacia Goshikuma por la famosa carretera panorámica "Bansaisan Gold Line" (famosa carretera panorámica). Disfrutaremos de un par de horas paseando por goshikinuma, un grupo de cinco lagos volcánicos a los pies del Mt. Bandai. **Almuerzo en restaurante local.** Culminaremos con un crucero en el Lago Inawashiro. Salida hacia Niigata. **Cena libre. Almuerzo en NIKKO NIIGATA 4* o similar.**

Día 4: NIIGATA – YAHIKO – UONUMA – TOKYO
Desayuno en el hotel. Salida hacia Yahiko con nuestro guía de habla hispana. Allí visitaremos Santuario de Yahiko y Parque de Yahiko, famoso por mantener su belleza en las cuatro estaciones y especialmente durante el otoño, con las hojas de arce, y la primavera, con los cerezos en flor. **Almuerzo en restaurant local.** Luego iremos a Uonuma para visitar una fábrica de Sake. Finalmente llegaremos a la estación de Echiguyazawa, donde veremos el Museo del Sake y el Arroz Ponshukan, donde también degustaremos varios tipos de Sake. Salida en Tren Bala Shinkansén a Tokyo. El equipaje se enviará al hotel de tokyo en transporte privado y llegará una hora después del check-in en el hotel. Fin del viaje.

Impulsado por aerolíneas ANA, bajo la marca Odyssey Japan se engloban una serie de tours diseñados para aquellos viajeros que quieren conocer Japón en profundidad. Usando vuelos nacionales, los clientes pueden adentrarse en regiones poco conocidas y experimentar la vida y cultura propia de cada zona, así como disfrutar de comida típica con ingredientes frescos e incluso tener la oportunidad de mezclarse con la población local.

SHONAI (YAMAGATA)

El Dominio de Shonai, situado frente al Mar de Japón en la region de Shonai, prefectura de yamagata, disfrutó de gran prosperidad durante la época Edo (1603-1868) bajo el mandato del señor feudal Sakai, líder del Clan Tokugawa.

EXPERIENCIA GASTRONÓMICA

En Tsuruoka, parte de la red de ciudades creativas de la UNESCO en el apartado de gastronomía, podrás vivir una experiencia culinaria única en el restaurante "Kurayashiki LUNA". Desde la compra de verduras frescas, a la preparación de especialidades de Yamagata con el chef, hasta finalmente comer todos juntos.

MONTE HAGURO

Haguro-san (o Monte Haguro) es la más accessible de las tres montañas de Dewa Sanzan. Para llegar hasta la cima a 419m hay que subir sus 2446 escalones de piedra, desgastados por el paso de los peregrinos a lo largo de los siglos rodeados de altos bosques de cedros. Durante el ascenso, que puede durar hasta dos horas, se pasa por Goju-no-to, una hermosa pagoda de madera de cinco plantas que data del S.XIV. En la cima se encuentra el San-shin Gosaiden, un majestuoso santuario en cuyo pabellón carmesí se alojan las estatuas de las deidades de las tres montañas de Sanzan. Allí se puede disfrutar de "Shojin ryori", comida vegetariana que toman los monjes budistas japoneseses, hecha siempre con verduras frescas recién recogidas.

KASAFUKU

Kasafuku significa literalmente "Paraguas de la Fortuna". Son pequeños muñecos hechos de tela de muy diferentes formas y colgados con hilos de una estructura con forma de paraguas.

ACUARIO DE KAMO

Situado en Yamagata, este acuario es único por tener la mayor colección del mundo de medusas (con más de 30 tipos diferentes), cuya observación ofrece un relajante espectáculo a los visitantes, al poder ver a las medusas de diversos colores flotando a su alrededor.

SANKYO SOKO

Construido en 1893 como un almacén de arroz, continua siendo usado como tal en el día de hoy. Este almacén está rodeado de árboles japoneses Zelkova, que crecen a lo largo del río y exhiben hermosos y diferentes colores en cada estación del año.

Acuario de Kamo

Goju no to (Mote Haguro)

Menú de Shonai

Extensión para visitar SHONAI

Desde TOKYO u otra ciudad donde opere un vuelo de ANA.
DESCUBRE EL ESPÍRITU Y LA GASTRONOMÍA DE JAPÓN.

Ejemplo de Itinerario:

Día 1: Haneda (Tokyo) - Sakata - Tsuruoka

En avión - Vuelo con ANA desde el aeropuerto de Haneda al aeropuerto de Shonai.
En coche/autocar - Traslado desde Shonai a Sataka.
- Almuerzo (Sushi) en la ciudad de Sakata.
- Espectáculo de baile de una Sakata Maiko (Geisha) en la Casa de Te Somaro Maiko.
- Visita a Sankyo Soko.
- Experiencia de hacer "Kasafuku" at Sanno club.
- Cena estilo "Sukiyaki" en Nakajima Meat.
- Traslado a Tsuruoka.
- Alojamiento en Tokyo Daiichi Hotel Tsuruoka o similar.

Día 2: Tsuruoka

En coche/autocar - Tras el desayuno, traslado al Monte Haguro.
- Caminata por los bosques sagrados de cedros en el Monte Haguro y visita a lugares históricos como.
- Almuerzo estilo Syojin Ryori (Cocina Vegetariana Budista).
- Visita a Heishindo -antigua residencia de la familia Kazama-, el templo Shonai y Chidokan.
- Alojamiento de estilo tradicional japonés en Kameya. Cena en el hotel.

Día 3: Tsuruoka - Haneda (Tokyo)

En coche/autocar - Tras el desayuno visita al acuario de Kamo.
- Experiencia gastronómica en "Kurayashiki Luna".
- Traslado al aeropuerto de Shonai.

En avión - Vuelo con ANA hacia el aeropuerto de Haneda.

***Guía de habla inglesa en Shonai incluido.**

TOTTORI

La prefectura de Tottori está situada al oeste de Osaka y Tokyo, en la Región de Chugoko y cerca del Mar de Japón. Toda esta área, junto la población vecina de Shimano, es llamada Región de San'in.

EXPERIENCIA GASTRONÓMICA

En el Mercado de Karoichi Seafood Market, es el mercado de pescado más grande de la prefectura, podrá disfrutar de una experiencia culinaria única haciendo su propio Sashimi desde cero, ¡empezando con el pescado entero!

DUNAS DE ARENA DE TOTTORI

Las dunas de Tottori son las Colinas de arena más grandes de Japón. Ocupan una extension de 16 kilómetros de este a oeste y dos kilómetros de norte a sur. Cenizas volcánicas del Mt. Daisen cayeron. Estas dunas se formaron por la acción del mar a lo largo de más de 100.000 años sobre las cenizas volcánicas del Mt. Daisen que cayeron en las arenas del río Sendai.

TEMPLO KANNON-IN

La fama del Templo de Kannon-in proviene de sus hermosos jardines. Concretamente del jardín tradicional panorámico japonés que fue construido poco después de la fundación del templo.

CHIZU SHUKU

Chizo Shuku fue una ciudad postal muy próspera durante la éra Edo. Hoy en día todavía se pueden encontrar casas y edificios de gran importancia histórica, como la Residencia Ishitani.

COSTA DE URADOME

La linea de costa de Uradome nos ofrece bellos paisajes con líneas de isletas y escarpatos acantilados de cuyas paredes crecen precariamente pinos.

Chizu Shuku

Haga su propio "Obento"

Costa de Uradome

Extensión para visitar TOTTORI

Desde TOKYO u otra ciudad donde opere un vuelo de ANA.
DESCUBRE LA COSTA DE SAN-IN

Ejemplo de Itinerario:

Día 1: Haneda (Tokyo) - Tottori
En avión - Vuelo con ANA desde el aeropuerto de Haneda al aeropuerto de Tottori.
En coche/autocar - Traslado desde Tottori a Chizu.
- Almuerzo con Sansai (verduras de la montaña) en "Mitaki-en".
- Tiempo libre para pasear por Chizu shuku.
- Degustación de Sake y cena Shabu-Shabu "Takumi Kappo"
- Alojamiento en Tottori Washington Hotel Plaza o similar.

Día 2: Tottori
En coche/autocar - Tras el desayuno, traslado a la Granja Natural Oenosato.
- Experiencia de hacer su propio "Obento".
- Almuerzo estilo "Obento" en el Templo Kannon-in.
- Visita a las Dunas de Tottori y el Museo de la Arena.
- Cena libre.
- Alojamiento en Tottori Washington Hotel Plaza o similar.

Día 3: Tottori - Haneda (Tokyo)
En coche/autocar - Tras el desayuno, traslado a la costa de Uradome.
- Experiencia Gastronómica (hacer sashimi con pescado fresco) en el Mercado de Pescado Karoichi.
- Traslado al Aeropuerto de Tottori

En avión - Vuelo con ANA hacia el aeropuerto de Haneda.

***Guía de habla inglesa en Tottori incluido.**

Mercado de Pescado Karoichi

MIYAZAKI

La prefectura de Miyazaki se sitúa a lo largo de la costa sudoeste de la isla de Kyushu. Es conocida por sus hermosas montañas, sus paisajes marítimos y su buen clima. La capital de la prefectura es la ciudad de Miyazaki.

EXPERIENCIA GASTRONÓMICA
En una antigua casa japonesa, situada en el corazón de las montañas de Miyazaki, tendrá la experiencia de cocinar una deliciosa cena con productos locales y experimentar el estilo de vida tradicional con la población de la zona.

GARGANTA DE TAKACHIHO
La garganta de Takachiho es un estrecho cañón por el que discurre el río Gokase. Sus escarpados acantilados destacan por las impresionantes formaciones de columnas basálticas creadas por la lava que iba derritiendo la piedra hasta otorgarle la apariencia de escamas de dragón.

SANTUARIO DE AMANO IWATO
El bello Santuario Shintoista de Amano Iwato está consagrado a Amaterasu y se encuentra edificado junto a la cueva donde según cuenta la mitología japonesa se escondió esta diosa.

CIUDAD DE OBI
La pintoresca ciudad de Obi recibe el sobrenombre de "Pequeño Kyoto". El adinerado Clan Ito gobernó la zona desde el Castillo de Obi durante 14 generaciones (entre 1587 y 1615). Su lema era "Un reino, un castillo". Las ruinas de dicho Castillo son el principal atractivo actual de la ciudad.

SANTUARIO DE UDO
El santuario de Udo está situado en la cueva de un acantilado, mirando hacia el mar. La deidad a la que está consagrado es Ugayafukiaezu-no-Mikoto, el padre del Emperador Jimmu, mítico primer emperador de Japón. Este santuario también está dedicado al dios del matrimonio.

Garganta de Takachiho

Espectáculo de Kagura

Experiencia de Pintar Máscaras Kagura

Experiencia Gastronómica

Extensión para visitar MIYAZAKI DESDE TOKYO

Desde TOKYO u otra ciudad donde opere un vuelo de ANA.

MIYAZAKI MÍSTICO

Ejemplo de Itinerario:

Día 1: Haneda (Tokyo) - Kumamoto - Takachiho

En avión - Vuelo con ANA desde el aeropuerto de Haneda al aeropuerto de Kumamoto.
En coche/autocar - Traslado de Kumamoto a Mt. Aso
- Almuerzo en "Yui cafe"
- Traslado a Takachiho y visita a la Garganta de Takachiho
- Cena con productos típicos locales y degustación de Sochu (licor japonés) con espectáculo de bailes sagrados "Kagura" en Kagura-kan.
- Alojamiento en Takachiho Hotel o similar

Día 2: Takachiho - Miyazaki

En coche/autocar - Tras el desayuno, traslado a Goho-Gama para realizar el taller de Pintura de Máscaras Kagura.
- Visita al Santuario de Amano Iwato
- Almuerzo con menú típico incluido
- Experiencia gastronómica y cena con la población local.
- Alojamiento en M's Hotel Clair Miyazaki o similar

Día 3: Miyazaki - Obi - Nichinan - Miyazaki - Haneda (Tokyo)

En coche/autocar - Tras el desayuno, traslado Obi
- Visita a la ciudad castillo de Obi
- Almuerzo incluido.
- Visita al Santuario de Udo
- Traslado al Aeropuerto de Miyazaki

En avión - Vuelo con ANA hacia el aeropuerto de Haneda.

***Guía de habla inglesa en Miyazaki incluido.**

Porcelana Imari

SAGA

Saga es una pequeña prefectura situada en la isla de Kyushu. El principal reclamo turístico de la zona es su hermosísima cerámica tradicional, especialmente la proveniente de la ciudad de Arita.

SANTUARIO YUTOKU INARI
"Yutoku-san", tal y como es llamado cariñosamente este santuario por los locales, es conocido como uno de los tres santuarios Inari más grandes de Japón (estos santuarios son fácilmente identificables por sus puertas torii rojas). Fue construido en 1687 por el clan Nabeshima y todos los edificios, incluyendo la sala principal, están hechos de rica y hermosa laca. El santuario fué fundado en 1687. Cada año el santuario recibe más de 300.000 visitantes.

GALLERY ARITA
Su colección de más de 2000 tazas de café sin duda llama la atención. Los clientes de esta tienda y restaurante pueden elegir la taza que deseen de todas las expuestas para su consumición.

HORNO DE CERÁMICA GEN-EMON
Los hornos Gen-emon han contribuido al mantenimiento de la tradición de la cerámica de Imari. En estos talleres encontrará a los alfareros trabajando y podrá ver todo el proceso de creación, desde el modelado a la decoración.

CASTILLO DE KARATSU
El Castillo de Karatsu fue construido en 1608. Situado al norte de la ciudad, frente al mar, es conocido como "Maizuru" o Castillo de la Grulla Danzante, ya que su figura recuerda a dicho pájaro extendiendo sus alas sobre el jardín de pinos. Con pinos en ambos lados que le hace parecer una grulla batiendo sus alas. En primavera ofrece una hermosa vista con sus más de 500 cerezos y glicinias en flor.

MERCADO MATUTINO DE YOBUKO
El mercado de Yobuko es uno de los tres mercados tradicionales matutinos más grandes de Japón. Entre 40-60 tiendas se alinean en la forma típica japonesa ofreciendo pescado seco, verduras, frutas y otros productos.

CRUCERO PANORÁMICO DE NANATSUGAMA
El crucero "Ikamaru" de Nanatsugama ofrece un tour panorámico que parte del puerto de Yokubo y navega alrededor de las famosas 7 Cuevas de Nanatsugama, formadas por la erosión marina (si el mar está en calma incluso se entra). El tour dura 40 minutos y permite ver hermosos paisajes y formas rocosas.

Santuario Yutoku Inari

Extensión para visitar SAGA

Desde TOKYO u otra ciudad donde opere un vuelo de ANA.
EXPERIENCIA DE CERÁMICA EN SAGA

Ejemplo de Itinerario:

Día 1: Haneda (Tokyo) - Saga - Kashima - Imari
En avión - Vuelo con ANA desde el aeropuerto de Haneda al aeropuerto de Saga.
En coche/autocar - Traslado a restaurante para almorzar
- Degustación de té verde en Hizen-Tsusentei
- Traslado a Kashima
- Visita al Santuario de Yutoku Inari
- Degustación de Sake tasting en la fábrica de Sake "Minematsu Shuzo"
- Traslado a Imari y cena en restaurante local
- Alojamiento en Imari Grand Hotel o similar

Día 2: Imari - Arita - Karatsu
En coche/autocar - Tras el desayuno, disfrute de la "Rokuro Expericence" (hacer su propia cerámica) en el Horno Kosen
- Traslado a Arita and almuerzo en Gallery Arita.
- Visita al Horno Gen-Emon
- Traslado a Karatsu y visita al Castillo de Karatsu
- Cena en el hotel
- Alojamiento en Karatsu Royal Hotel o similar

Día 3: Karatsu - Saga - Haneda (Tokyo)
En coche/autocar - Tras el desayuno, visita al Mercado Matutino Yobuko
- Crucero Panorámico por Nanatsugama "Ikamaru"
- Almuerzo con verduras frescas locales
- Traslado al Aeropuerto de Saga

En avión - Vuelo con ANA hacia el aeropuerto de Haneda.

***Guía de habla inglesa en Saga incluido.**

Experiencia Rokuro

Con 3.776 metros de altura, el Mt. Fuji es el pico más alto de Japón y por supuesto la montaña más visitada del país. Según la creencia, su cima marca la frontera entre el cielo y la tierra.
Tras la ardua escalada, en la cima nos esperan espectaculares vistas panorámicas de las nubes extendiéndose a todo alrededor de la montaña como un océano de 360º.
El verdadero espíritu Mt. Fuji solo puede experimentarse si se sube la montaña paso a paso. ¡¡El ascenso al Mt. Fuji será un recuerdo para atesorar toda la vida!!

Equipamiento necesario para la subida al Mt.Fuji

- **Ropa** ... Se debe llevar ropa adecuada para las bajas temperaturas y fuertes vientos. En la cima se alcanzan los 0ºC, y con el viento la sensación térmica es incluso menor. También llevar chubasquero para la lluvia, ya que las condiciones meteorológicas pueden cambiar muy rápido.
- **Botas de montaña** ... Hay que llevar zapatillas o botas resistentes que cubran los tobillos y tengan suelas altas. Hay que asegurarse de atar fuertemente el calzado para evitar rozaduras.
- **Guantes** ... Se recomiendan ambos para protegerse contra el frío, así como para ayudarse durante la empinada y pedregosa travesía.
- **Linterna**... Necesaria para el ascenso nocturno. Se aconseja una lámpara de cabeza para mantener las manos libres.
- **Sombrero** ... Traer un sombrero para proteger la cara del sol. Asegurarse de que se sujete bien a la cabeza que lo vuele el viento.
- **Mochila** ... Una mochila ligera y flexible, que se adapte al cuerpo y pueda llevarse cómodamente durante largo tiempo es indispensable.
- **Agua** ... Es extremadamente importante traer agua para tomar durante la escalada a la montaña. Se pueden comprar botellas en los refugios, pero recomendamos traer directamente toda el agua que se pueda llevar.
- **Bolsas de plástico** ... Para evitar que se mojen las pertenencias de valor.
- **Comida/snacks** ... Lo ideal es comida fácil de tomar y que proporcione energía rápidamente.
- **Dinero** ... Para comprar comida, agua y otros productos en los refugios de la montaña. Asegurarse de traer monedas de 100 yenes para poder utilizar los servicios.
- **Papel higiénico** ... No se proporciona en la mayoría de refugios o instalaciones del Mt. Fuji, por lo que se recomienda llevar consigo su propio rollo de papel higiénico.
- **Toalla** ... Para bloquear el sol, la arena, el polvo e incluso el frío. Recomendamos traer al menos dos toallas.

Goraiko

El principal atractivo de este tour es "Goraiko" (nombre dado al hermosísimo sol naciente que se ve desde el Mt. Fuji). Alcanzarás la cima antes del amanecer para disfrutar de "Goraiko"en todo su esplendor.
¡Este impresionante espectáculo es la recompensa para todos aquellos que alcanzan la cima!

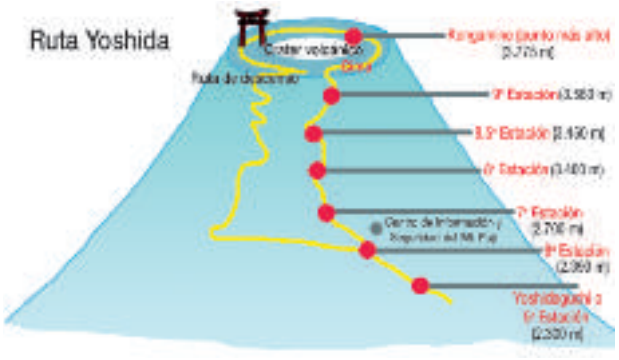

Itinerario de Ascenso (Tour Radial)

Día 1: TOKYO – MT. FUJI
A las 6:40 el autobus parte de la estación de Tokyo. Llegada a la 5ª Estación del Mt. Fuji y tiempo libre para comer y prepararse para el ascenso.
Almuerzo no incluido. Comienzo de la subida acompañado por un guía de montaña (4-5 horas aprox). Llegada al refugio alrededor de las 17:00.
Disfrute su cena y una breve siesta en Goraikoukan Lodge o similar en la 8ª o 8,5ª estación.
Día 2: MT. FUJI – TOKYO
Salida del refugio entre las 1:30-3:00 de la madrugada con el guía de montaña. Se tardan entre 90 minutos y 3 horas en alcanzar la cima. Tome su **desayuno pic-nic** mientras observa el amanecer. Existe la posibilidad de rodear el borde del cráter del Mt. Fuji (Ohachimeguri) con suplemento.
Descenso desde la cima hasta la 5ª estación del Mt. Fuji (3-4 horas aprox). Desde allí, traslado en autobús a Fujiyama Onsen o Ishiwa Onsen para disfrutar de sus aguas termales y comer. **Almuerzo incluido.**
Salida hacia Tokyo y llegada alrededor de las 18:30.
Periodo: Disponible únicamente de mediados de Julio a mediados de Septiembre.
Idioma: Japonés/Inglés
Dificultad: Fácil-Intermedio
Distancia total caminando: alrededor de 14km

Refugio de montaña

Los refugios del Mt. Fuji ofrecen un alojamiento muy básico. "Habitación estilo albergue" sería una manera generosa de describirlo. Se debe estar preparado para tener muy poco espacio, nada de privacidad y dormir incluso hombro a hombro con extraños en los momentos de mayor ocupación.

Ohachi-meguri

El enorme crater en la cima del Mt. Fuji es una area sagrada llamada "Nailin". Hay ocho picos que rodean este cráter y para los peregrinos, el caminar alrededor del cráter recorriendo todos los picos era el objetivo definitivo. Los restos en el cráter muestran su importancia histórica y espiritual como Santuario del Cielo.

En Japón los coches conducen por la izquierda. El asiento del conductor y el volante están colocados en la parte derecha del coche. La regulación y señales de tráfico siguen los estándares internacionales y la mayoría están en inglés además de japonés. Beber y conducir está terminantemente prohibido. El límite de velocidad en zona urbana es de 30-40 km/h y en las autopistas es de 80-100 km/h.
Los extranjeros pueden conducir en Japón siempre que tengan Permiso Internacional de Conducir según la Convención de Ginebra de 1949 (*a excepción de algunos países, por favor consultar).
El Permiso Internacional de Conducir no se emite en Japón, y debería tramitarse con antelación en el país de origen.
Hay gasolineras disponibles por toda la red de carreteras en Japón. Estas proporcionan todos los servicios esperados tradicionalmente, aunque el número de gasolineras autoservicio se ha multiplicado en los últimos años. Además, muchas cierran por la noche.
El aparcamiento en el centro de las grandes ciudades es muy caro. Y es posible que se encuentre tipos de aparcamiento peculiares, como el parking de plataforma o ascensor.

- ✓ AOMORI
- ✓ HIROSAKI
- ✓ TOWADA
- ✓ KAKUNODATE
- ✓ HIRAIZUMI
- ✓ ZAO
- ✓ AIZUWAKAMATSU
- ✓ YAMAGATA
- ✓ MATSUSHIMA
- ✓ SENDAI

Ejemplo de Itinerario
Visita a Tohoku desde Tokyo (Alquiler de coche durante 5 días, desde Aomori a Sendai)

Día 1: TOKYO – AOMORI – HIROSAKI – TOWADA
Traslado en Tren Bala Shinkansen desde Tokyo a Shin-Aomori. Llegada a la estación de Shin-Aomori donde se recogerá el coche de alquiler (Toyota Rent-a-car está situado en Salida Oeste de la estación). **Almuerzo no incluido.**
POSIBLE PLAN DE VIAJE CON COCHE DE ALQUILER
Conduzca hasta Hirosaki (37km) y allí visite el Castillo de Hirosaki, una fortaleza de tres plantas situada en uno de los parques de cerezos más hermosos de Japón. Luego continúe en dirección al Lago Towada (77km) hasta llegar a su hotel. **Cena libre. Alojamiento en TOWADA LAKE SIDE HOTEL 3* o similar.**

Día 2: TOWADA – OIRASE – KAKUNODATE – TAZAWAKO
Desayuno en el hotel. Camine hasta el Puerto de Yasumiya para tomar el Crucero del Lago Towada, en el Parque Nacional de Towada-Hachimantai. Dicho lago es el mayor lago caldera de Honshu y es famoso por sus hermosos colores otoñales. Luego conduzca hasta Ishikedo rest house (18km) y pasee por el desfiladero de Oirase y su pintoresco arrollo de montaña. Conduzca hasta Kakunodate (201km). **Almuerzo no incluido.** Al llegar a Kakunodate, explore esta antigua ciudad feudal a pie. Dicha ciudad es famosa por su larga tradición samurái y sus cientos de cerezos llorones. Salida hacia el hotel en Tazawako (28km). **Cena libre. Alojamiento en HOTEL MORINOKAZE TAzAWAKO 3* o similar.**

Día 3: TAZAWAKO – HIRAIZUMI – GENBIKEI – ZAO-ONSEN
Desayuno en el hotel. Salga en dirección Hiraizumi (128km) y visite el Templo Chusonji, patrimonio de la Humanidad cuyo mayor atractivo es Konjikido, un salón completamente recubierto en pan de oro. **Almuerzo no incluido.** Continúe hacia el desfiladero de Genbikei (12km) encontrará una serie de hermosas cataratas flanqueadas por rocas y peñascos. Aproveche para probar los dulces locales, como el "bollo de arroz volante". Conduzca hasta la zona de aguas termales Zao-Onsen-hot spring (165km). **Cena libre. Alojamiento en MIYAMASO TAKAMIYA RYOKAN 4* o similar.**

Garganta de Aomori Oirase

Lago Aomori Towadako

Día 4: ZAO ONSEN - AIZUWAKAMATSU
Desayuno en el hotel. Tome el teleférico de Zao y disfrute de la panorámica de la montaña. Esta vista es muy famosa en invierno cuando se pueden ver árboles cubiertos totalmente de hielo en espectaculares formaciones que reciben el nombre de "Snow Monsters" o "Juhyo". Conduzca luego en dirección Aizu Wakamatsu por la carretera Zao Echo (133km). **Almuerzo no incluido.** Al llegar a Aizu wakamatsu, visite su hermoso castillo, denominado Castillo Tsuruga y que pertenecía al antiguo y poderoso clan Aizu, aliados del Clan Tokugawa durante toda la época Edo. Continúe hasta su hotel en Aizuwakamatsu(4km). **Cena libre. Alojamiento en ONYADO TOHO 4* o similar.**

Día 5: AIZUWAKAMATSU – YAMADERA – MATSUSHIMA – SENDAI – TOKYO
Desayuno en el hotel. Salga hacia Yamagata por la autopista de Tohoku (197km) y visite el Templo Yamadera, situado en lo profundo de las montañas. Este templo es conocido por ser donde el célebre poeta Matsuo Basho compuso su famoso haiku: "Silencio; La voz de las cigarras. Penetra las rocas". **Almuerzo no incluido.** Parta hacia Mitsushima (100km), para montar en el Crucero de la bahía de Matsushima, donde podrá disfrutar de una de las tres vistas más hermosas de todo Japón. Salga luego hasta la estación JR Sendai, para devolver el coche de alquiler en la tienda "Toyota Rent a Car", al lado de la estación de tren. Traslado a Tokyo en tren-bala Shinkansen. Llegada a Tokyo y fin del viaje.

Japón a su aire

Paquete Individual

Torre de Tokyo

✓ 13 días

- ✓ TOKYO
- ✓ TAKAYAMA
- ✓ KANAZAWA
- ✓ KYOTO
- ✓ NARA
- ✓ OKAYAMA
- ✓ OSAKA

Principales atractivos del itinerario:

Viaje básico / Traslados usando el Japan Rail Pass

- 4 noches en Tokyo con tiempo libre
- Visita a Tokyo en tour radial (inglés)
- Traslado entre ciudades usando principalmente el Japan Rail Pass.
- Alojamiento tradicional "Ryokan" en Takayama, donde también disfrutar de sus aguas termales.
- 1 noche en Kanazawa
- Visita a Kyoto en tour radial (inglés)
- Visita a Nara, Kurashiki, Okayama y Osaka en tren

ITINERARIO

Día 1: TOKYO (LLEGADA)
Llegada a Tokyo y traslado al hotel con Narita Express usando el Japan Rail Pass. Día libre para explorar la ciudad. **Almuerzo y cena no incluidas. Alojamiento en SUNSHINE CITY PRINCE 3* o similar.**

Día 2: TOKYO
Desayuno en el hotel. Visita a Tokyo por la mañana en tour radial con guía de habla inglesa. Incluye parada en plaza del Palacio Imperial, entrada a la Torre de Tokyo y visita a la zona de Asakusa (templo Sensouji y calle Nakamise). Por la tarde tiempo libre. **Almuerzo y cena no incluidas. Alojamiento en SUNSHINE CITY PRINCE 3* o similar**

Día 3: TOKYO
Desayuno en el hotel. Día libre para explorar la ciudad o contratar alguna de las excursiones opcionales sugeridas abajo con suplemento. **Almuerzo y cena no incluidas. Alojamiento en SUNSHINE CITY PRINCE 3* o similar.**

• **Opcional Tour Radial A:** Excursión regular de día completo a Hakone y Mt. Fuji con guía de habla inglesa. Incluye parada en la 5ª estación del majestuoso Mt. Fuji a 2.300mts de altura, crucero por las cristalinas aguas de Lago Ashi y paseo en el teleférico de Hakone para disfrutar de las vistas de este parque nacional. **Almuerzo en restaurante local incluido.**

• **Opcional Tour Radial B:** Excursión regular de día completo a Nikko con guía de habla inglesa. Incluye visita al Santuario Sintoista de Toshogu, dedicado al primer Shogún Ieyasu Tokugawa, las cataratas de Kegon y el Lago Chuzenji. **Almuerzo en restaurante local incluido.**

Día 4: TOKYO
Desayuno en el hotel. Día libre para explorar la ciudad o contratar alguna de las excursiones opcionales sugeridas arriba con suplemento. **Almuerzo y cena no incluidas. Alojamiento en SUNSHINE CITY PRINCE 3* o similar.**

Día 5: TOKYO – TAKAYAMA
Deposite su equipaje (una maleta por persona) en recepción. El equipaje se mandará directamente al hotel en Kyoto. Preparar una bolsa de mano con lo necesario para tres noches. **Desayuno en el hotel.** Salida hacia Takayama en train. Tiempo libre en Takayama. **Almuerzo no incluido.** Disfrute de las aguas termales en su alojamiento tradicional japonés "Ryokan". **Cena en el hotel. Alojamiento en RYOKAN TANABE 3* o similar.**

Día 6: TAKAYAMA
Desayuno estilo japonés en el hotel. Día libre para explorar la ciudad. Recomendamos visitar la Shirakawago en autobús (con suplemento, no cubre JRP). Allí podrá pasear por esta villa declarada patrimonio de la humanidad en 1995 y famosa por sus típicas casas rurales de estilo gassho-zukuri. Este nombre se refiere a la peculiar forma de sus tejados, construidos enteramente en madera y paja, donde se cultivaban gusanos de seda. Vuelta a Takayama **Almuerzo no incluido. Cena en el hotel. Alojamiento en RYOKAN TANABE 3* o similar.**

Día 7: TAKAYAMA – KANAZAWA
Desayuno estilo japonés en el hotel. Salida hacia Kanazawa en tren. Tiempo libre para visitar el Parque Kenrokuen, considerado uno de los tres jardines más hermosos de Japón y pasear por el distrito de Higashichaya, zona de tradicionales tiendas de té. **Almuerzo y cena no incluidos. Alojamiento en MYSTAYS PREMIER KANAZAWA 3* o similar.**

Día 8: KANAZAWA – KYOTO
Desayuno en el hotel. Salida hacia Kyoto en tren. Al llegar, tiempo libre para explorar la ciudad. Por la tarde visita a Kyoto en tour radial regular con guía de habla inglesa. Incluye entrada al Santuario de Heian, el Templo Sanjusangen-do y el Templo Kiyomizu-dera. **Almuerzo y cena no incluidos. Alojamiento en NEW HANKYU KYOTO 3* o similar.**

Día 9: KYOTO
Desayuno en el hotel. Visita a Kyoto por la mañana en tour radial regular con guía de habla inglesa. Incluye entrada al Castillo de Nijo, Templo Kinkakuji y el Palacio Imperial (cuando el palacio esté cerrado, se visitará el Santuario Tenmangu en su lugar). **Almuerzo y cena no incluidos. Alojamiento en NEW HANKYU KYOTO 3* o similar.**

Día 10: KYOTO – NARA – KYOTO
Desayuno en el hotel. Tiempo libre. Lo ideal sería hacer una excursión a Nara en tren para visitar la ciudad por su cuenta. Aconsejamos visitar el Parque de los Ciervos Sagrados, el Templo Todaiji – famoso por su gran Buda de bronce- y el Santuario Kashuga Taisha. Vuelta a Kyoto en tren. **Almuerzo y cena no incluidos. Alojamiento en NEW HANKYU KYOTO 3* o similar.**

Día 11: KYOTO – OKAYAMA
Deposite su equipaje (una maleta por persona) en recepción. El equipaje se mandará directamente al hotel en Osaka. Preparar una bolsa de mano con lo necesario para una noches. **Desayuno en el hotel.** Salida hacia Okayama en Tren Bala Shinkansen. Tiempo libre para visitar la ciudad de Kurashiki y el Parque Korakuen en Okayama, considerado uno de los tres jardines más hermosos de japón. **Almuerzo y cena no incluidos. Alojamiento en DAIWA ROYNET OKAYAMA EKIMAE 3* o similar.**

Día 12: OKAYAMA – OSAKA
Desayuno en el hotel. Salida hacia Osaka en Tren Bala Shinkansen. Tiempo libre para visitar el Castillo de Osaka y el vibrante barrio de Dotombori, situado a lo largo de la orilla sur del Río Dotombori. **Almuerzo y cena no incluidos. Alojamiento en CANDEO HOTELS OSAKA NAMBA 3* o similar.**

Día 13: OSAKA – AEROPUERTO DE OSAKA
Desayuno en el hotel. Traslado al aeropuerto de Kansai en tren exprés usando Japan Rail Pass. Salida en vuelo internacional con destino a su ciudad de origen. **Comidas y noche a bordo**. (No se incluye billete aéreo)

SERVICIOS INCLUIDOS:

- ✓ Alojamiento en hoteles de categoría 3* con desayuno.
- ✓ 12 desayunos y 2 cenas en el hotel (bebidas no incluidas).
- ✓ Japan Rail Pass de 14 días en clase turista
- ✓ Servicio de envío de maletas de Tokyo a kyoto y de Kyoto a Osaka
- ✓ Tour Radial: Con guía en inglés, transporte en autocar y entradas incluidas.
- ✓ Tour Radial los días 2, 8 y 9.
- ✓ Tasas locales.

SERVICIOS NO INCLUIDOS:

- ✗ Billete aéreo desde / hasta su ciudad.
- ✗ Gastos personales como teléfono, lavandería y propinas.
- ✗ Bebidas durante las comidas.
- ✗ Extras o cualquier otro gasto no mencionado específicamente en "Servicios Incluido".

OPCIONAL HOTEL DE 4* CON SUPLEMENTO

Hotel Grand Prince New Takanawa

Tokyo - Superior

ACCESO:

- A 5- minutos andando desde la Estación Shinagawa (Shinkansen Line, JR Line, y Keihin Kyuko Line)
- A 3-minutos caminando desde la Estación Takanawadai (Línea de metro Asakusa)

Hotel Sunshine City Prince

Tokyo - Standard

ACCESO:

- A 8-minutos caminando desde la Estación Ikebukuro (JR Lines, Línea Seibu Ikebukuro, Línea Tobu Tojo, Líneas de metro)
- A 3-minutos caminando desde la Estación Higashi Ikebukuro (Línea de metro Yurakucho)

Hotel New Miyako

Kyoto - Superior

ACCESO:

- A 2-minutos andando desde la Estación Kyoto (Shinkansen Line, JR Lines, y Kintetsu Line)
- A 5-minutos caminando desde la Estación Kyoto (Línea de metro Karasuma)

Hotel New Hankyu Kyoto

Kyoto - Standard

ACCESO:

- A 3-minutos caminando desde la Estación de Kyoto (Línea de Shinkansen, JR Lines, y Línea Kintetsu)
- A 3-minutos caminando desde la Estación Kyoto (Línea de metro Karasuma)

Hotel RIHGA Royal Osaka

Osaka - Superior

ACCESO:

- 10 minutos por autobús del hotel desde la Estación de Osaka (JR Lines)
- Conección hasta La Estación de Nakanoshima (Keihan Line)

Hoteles Candeo Osaka Namba

Osaka - Standard

ACCESO:

- A 10-minutos caminando desde la Estación Shinsaibashi (Líneas de Metro)
- A 10-minutos caminando desde la estación Namba (Línea de metro)

Ryokan Hakone Kowakien Ten-yu

Hakone - Superior

ACCESO:

- 10 minutes en el coche del hotel desde la Estación Gora (Trenes Hakone Tozan)
- A 1-minuto caminando desde la parada de bus Ten-yu (Autobús Izu Hakone)

Hotel RIHGA Royal Hiroshima

Hiroshima - Superior

ACCESO:

- 15 minutos por tranvía Desde la Estación Hiroshima (Línea Shinkansen, JR Lines)
- A 10-minutos caminando desde el Parque Memorial de la Paz

Calendario Japonés 2019

Flores Shiba Sakura

Temporada **ALTA**

Floración del Cerezo & Hojas Rojas de Otoño

Ene	Feb	Mar	Abr	May	Jun Ago	Sep	Oct	Nov	Dic
Okinawa		Kyushu				Sapporo			
			Hiroshima, Kyoto, Tokyo				Hirosaki		
			Kanazawa, Hakone					Kyoto, Nikko, Hakone	
				Hirosaki					
				Mt.Fuji				Hiroshima, Tokyo, Kanazawa	

Hojas Rojas de otoño

Floración del Cerezo

Rojo: Cerezos en flor, **Azul:** Flores Shiba Sakura, **Marrón:** Hojas Rojas de Otoño
La temporada de floración del cerezo puede variar dependiendo de las condiciones meteorológicas.

Festivales Locales (Matsuri)

Hay numerosos festivales locales (matsuri) en Japón, debido a que prácticamente todos los santuarios tienen su propia festividad. La mayoría de los festivales se celebran todos los años y conmemoran a la deidad local o algún evento histórico. Algunos festivals duran incluso varios días.

Festival Gion Matsuri en Kyoto 17 Julio y 24 Julio
Festival de Takayama 14-15 Abril y 9-10 Octubre
Festival Nebuta en Aomori 2-7 Agosto
Festival de la Nieve de Sapporo 31 Ene-11 Feb
*Fechas y eventos están sujetos a modificación sin previo aviso. Asegúrese de buscar información actualizada con antelación.

Festival de Fuegos Artificiales (Hanabi Taikai)

Los festivales de fuegos artificiales se pueden encontrar por todo Japón durante la temporada de verano (Desde Julio a Septiembre).

Eventos Deportivos

Maratón de Tokyo 2019: 3 Marzo 2019
Copa Mundial de Rugby JAPON 2019: Desde 20 Sep a 2 Nov 2019
TOKYO Olimpiadas 2020: From 24 Jul to 9 Aug 2020
TOKYO Para olimpiadas 2020: From 25 Aug to 6 Sep 2020

Información Útil de Japón

GEOGRAFÍA

Japón está situado en el noroeste de Asia, entre de Océano Pacífico y el Mar de Japón. Ocupa un área total de 377.944 kilómetros cuadrados y está compuesto de un total de 6.852 islas.

Las cuatro islas principales son Hokkaido (isla de norte), Honshu (isla principal), Shikoku (la más pequeña) y Kyushu (isla del sur).

CLIMA

Japón tiene cuatro estaciones. Invierno (dic-feb), primavera (mar-may), Verano (jun-ago) y otoño (sep-nov). Debido a su extensión, Japón tiene muy diversos climas en cada región, por lo que saber con antelación el clima y temperatura de Japón puede ayudar a seleccionar la época más adecuada del año para el viaje que desea. Generalmente las épocas más populares son primavera y otoño.

Temperatura Media Min /Max (°C)

	Ene	Feb	Mar	Abr	May	Jun	Jul	Ago	Sep	Oct	Nov	Dic
Sapporo	-7 / -1	-7 / 0	-3 / 4	3 / 12	8 / 17	13 / 22	17 / 25	19 / 26	14 / 22	8 / 16	1 / 9	-4 / 2
Tokyo	1 / 10	2 / 10	4 / 14	9 / 19	14 / 23	18 / 26	22 / 29	23 / 31	20 / 27	14 / 22	8 / 16	4 / 12
Kyoto	1 / 9	1 / 10	4 / 13	9 / 20	14 / 25	19 / 28	23 / 32	24 / 33	20 / 29	14 / 23	8 / 17	3 / 12
Kagoshima	5 / 13	6 / 14	8 / 17	13 / 22	17 / 25	21 / 28	25 / 32	26 / 33	23 / 30	18 / 25	12 / 20	7 / 15
Okinawa	15 / 20	15 / 20	17 / 22	19 / 24	22 / 27	25 / 29	27 / 32	27 / 32	26 / 30	23 / 28	20 / 25	16 / 21

Media de precipitaciones (mm)

	Ene	Feb	Mar	Abr	May	Jun	Jul	Ago	Sep	Oct	Nov	Dic
Sapporo	114	94	78	57	53	47	81	124	135	109	104	112
Tokyo	52	56	118	125	138	168	154	168	210	198	93	51
Kyoto	50	68	113	116	161	214	220	132	176	121	71	48
Kagoshima	78	112	180	205	221	452	319	223	211	102	92	71
Okinawa	107	120	161	166	232	247	141	241	261	153	110	103

POBLACIÓN

La población actual de Japón sobrepasa los 126 millones de personas. La mayoría de la gente reside en las zonas urbanas, que están densamente pobladas. La capital de Japón es Tokyo, y solamente en el Area Metropolitana de Tokyo, incluyendo los suburbios, viven aproximadamente 12 millones de personas.

IDIOMA

El japonés ("Nihon-go" en japonés) es el lenguaje oficial de Japón. Sin embargo, muchos japoneses pueden entender inglés hasta cierto punto, ya que es su estudio parte de la educación obligatoria.

Se encuentran señales y carteles en inglés en prácticamente todas las estaciones de tren y en la mayoría de las carreteras. La información de megafonía se ofrece en inglés y japonés en todos los trenes bala y en la mayoría de los trenes de las ciudades principales.

Igualmente, textos explicativos en inglés se pueden encontrar en la mayoría de los principales monumentos y atracciones turísticas de Japón.

PASAPORTE Y VISADO

Para poder entrar como turista en Japón, los ciudadanos de la mayoría de países de la Unión Europea únicamente necesitan pasaporte, que debe estar en vigencia durante su periodo de visita al país, y un billete de avión con fecha de entrada y salida.

Para más información sobre este tema y la lista completa de países exentos de visado, rogamos miren la página web del Ministerio de Asuntos Exteriores.

MONEDA

La moneda oficial de Japón es el yen (¥ o 円). Las monedas tienen valores de 1, 5, 10, 50, 100 & 500 yen y los billetes de 1.000, 2.000, 5.000 & 10.000 yen. Se pueden comprar yenes japoneses en los bancos y otras oficinas de cambio autorizadas. Recomendamos adquirir yenes en su país de origen o en el el aeropuerto a su llegada. En los aeropuertos internacionales las oficinas de cambio suelen están abiertas en horario normal de oficina.

Las tarjetas de crédito y débito extranjeras se pueden utilizar para sacar dinero en efectivo de los cajeros Seven Bank y de las oficinas de correos que hay disponibles por todo Japón.

TARJETAS DE CRÉDITO

Tarjetas de crédito internacionales, tales como American Express, VISA, Diners Club y Mastercard son aceptadas en los grandes tiendas y establecimientos. Sin embargo, fuera de las grandes ciudades muy a menudo no está aceptado el pago con tarjeta, por lo que es importante llevar suficiente dinero en efectivo, sobre todo en el caso de que se viaje por zonas rurales.

PROPINAS

En Japón no hay costumbre de dar propinas, por lo que no es necesario darlas en hoteles, taxis, restaurants, etc. El precio de todos los servicios está incluido ya en la factura.

SANIDAD Y SALUD

El agua del grifo es totalmente potable en Japón. Si se prefiere agua mineral, es muy fácil encontrarlas y comprarlas en supermercados o tiendas de conveniencia donde hay gran cantidad de marcas, incluyendo todas las marcas internacionales más importantes.

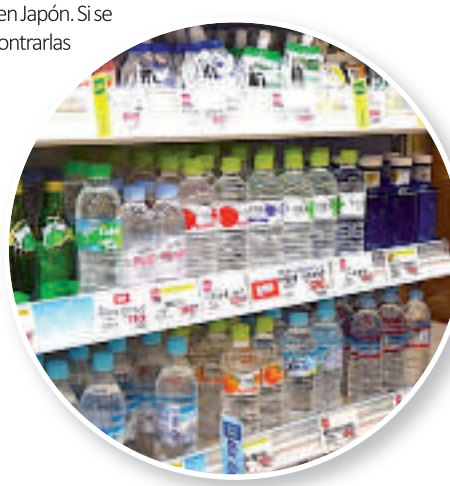

Se recomienda tener un seguro de viaje antes de entrar al país para cubrir cualquier eventualidad.

ELECTRICIDAD

La electricidad en Japón es de 100V corriente alterna. Igualmente, hay que tener en cuenta el tipo de enchufe, ya que en Japón los enchufes son de dos clavijas planas paralelas, no hay enchufes redondos ni de 3 clavijas, por lo que es importante comprar un adaptador de antemano.

ACCESO A INTERNET Y WIFI

Hay WiFi disponible en muchos lugares, aunque muy a menudo necesitan de contraseña por motivos de seguridad. Igualmente, casi todos los hoteles tienen internet (ya sea de pago o libre).

Si hay suficiente presupuesto, alquilar un WiFi router portátil para conectar los teléfonos móviles es también muy buena opción, ya que se puede utilizar en cualquier sitio que haya cobertura. *Para más información de alquiler de WiFi portátil rogamos consultar con nuestro staff.

ENVÍO DE EQUIPAJES

El servicio de envío de las maletas es una cómoda alternativa a llevarlo encima durante su viaje. La entrega se hace desde/a aeropuertos y hoteles de todo el país. Normalmente el equipaje llega al día siguiente. *Para más información, rogamos consultar con nuestro staff.

Japón

MIKI TRAVEL

SETOUCHI REFLECTION TRIP

昇龍道 SHORYUDO

TSJ Shizuoka UNITED

NIIGATA PREFECTURE

TOHOKU JAPAN

Japan. Endless Discovery.

Tokyo Tokyo

www.miki-visitasia.com